

# Club Eudo+ Netanswer

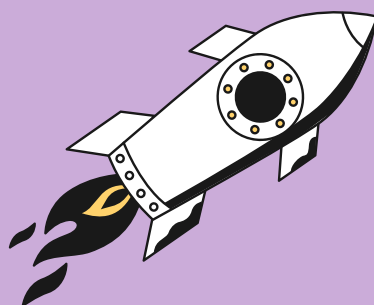

Suivez-nous sur  
**#NetanswerClub**

## Présentation des intervenants

**Renaud Sibel**  
CEO Eudonet

**Julie Bergerot**  
Product Owner

**CHLOÉ**

**Chloé Chardin**  
Directrice de projet

**Loïc**

**Loïc Février**  
CTO

**9h - 9h30**

**Accueil et petit-déjeuner**

**9h30 - 9h50**

**Keynote** : Nouvelles de Netanswer (Renaud)

**9h50 - 10h10**

**Keynote** : Nouveaux clients (Chloé)

**10h10 - 10h45**

**Keynote** : Evolutions récentes (Loïc)

**10h45- 11h00**

**Pause café**

**11h- 12h30**

**Keynote** : Présentation des nouvelles fonctionnalités (Julie)

**12H30 - 14H30**

**Pause déjeuner** - au restaurant du NIDA

**14H30 - 16H**

**Atelier 1** : Les bonnes pratiques pour animer vos groupes

**Atelier 2** : Comment maximiser la valeur de votre base de données ?

09h30 - 9h50

01

# Keynote

Actualités

**Renaud Sibel**  
CEO Eudonet

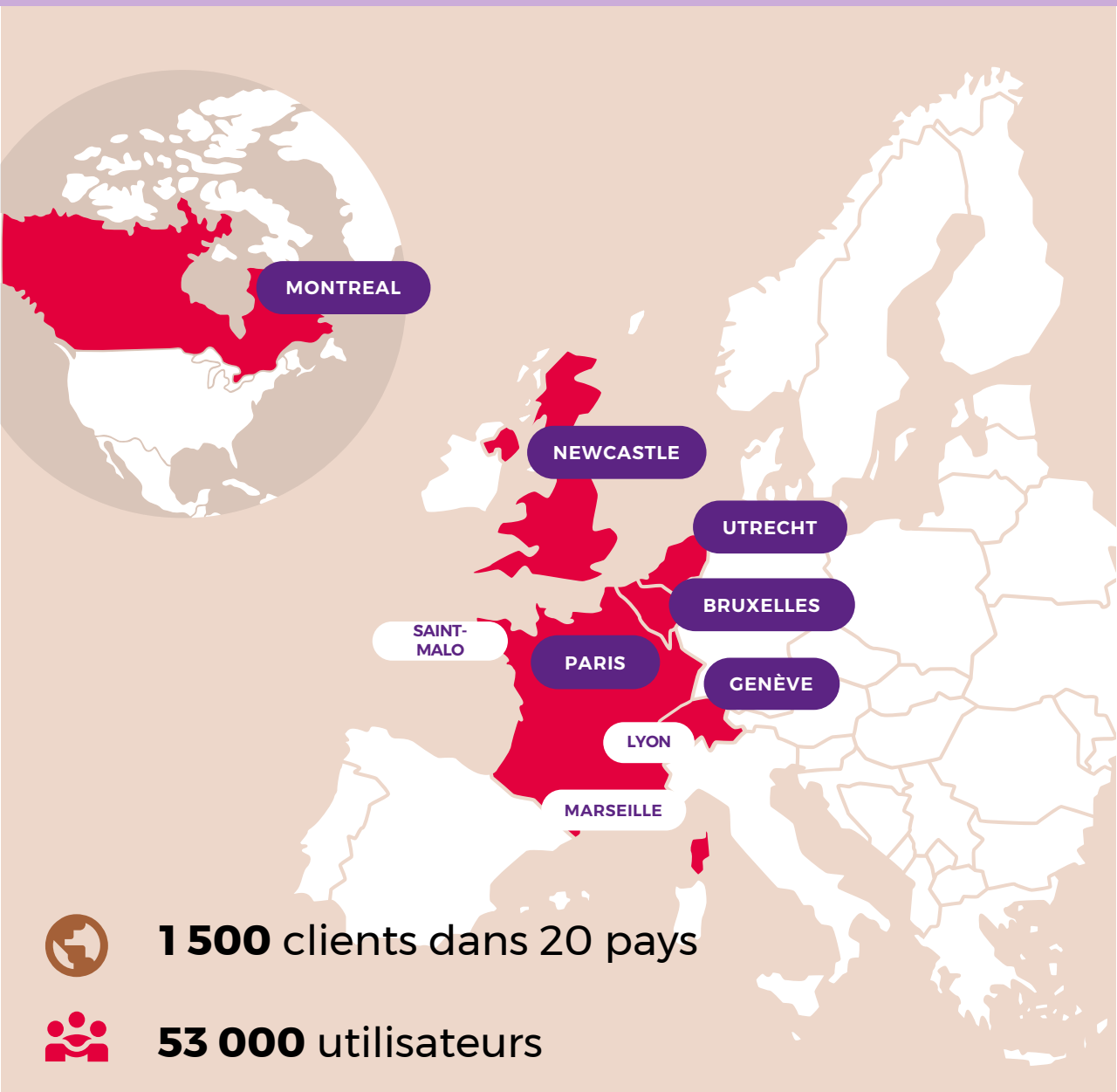

**1 500** clients dans 20 pays

**53 000** utilisateurs

**Eudonet**crm  Tous les métiers

**Netanswer**  Toutes les communautés

**GiveXpert**  Toute la générosité

**230** collaborateurs

**28,5 M€** de chiffre d'affaires  
En croissance et profitable

**23 ans**

Éditeur référencé  
UGAP-SCC

**S'engager auprès de celles et ceux qui construisent  
un avenir plus citoyen, plus collaboratif, plus  
durable et solidaire.**

Fédérations  
Professionnelles

Secteur Associatif,  
Caritatif et Culturel

Enseignement Supérieur  
et Recherche

Secteur Public

Actualités

Notre vision

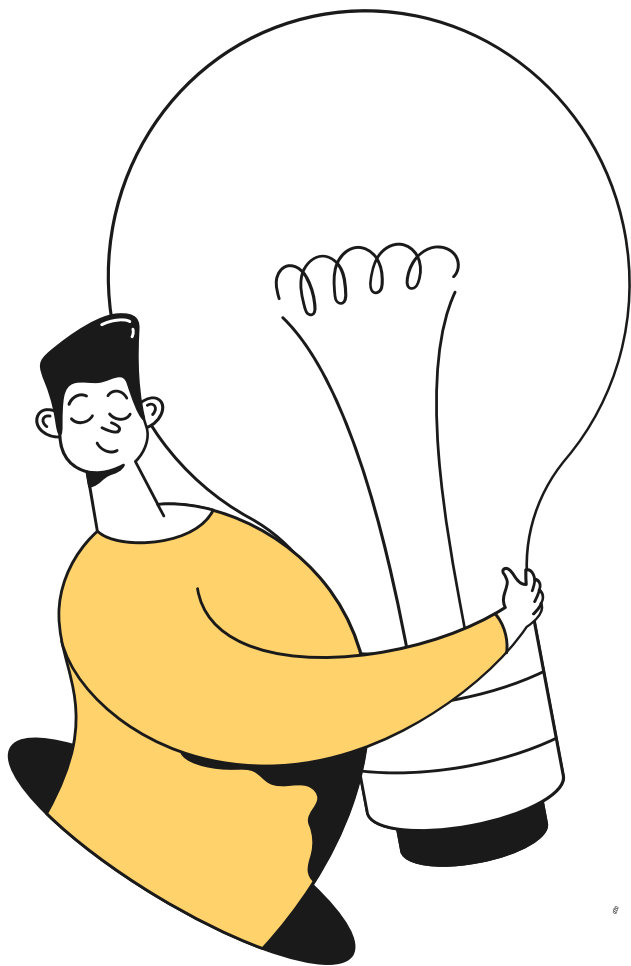

**Netanswer**   
By Eudonet

**Une solution à 360°  
à destination des associations dans le  
monde entier**

**+ 20 ans  
d'expertise métier  
à votre service**

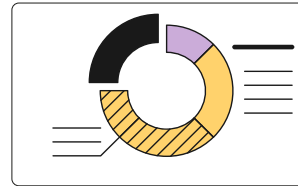

**Une plateforme  
SaaS complète**

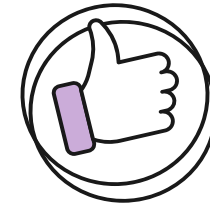

**Des solutions et  
une organisation  
faciles et simples**

**Innovation  
notamment  
IA -Generative**

**Reporting**

**Meilleures  
pratiques /  
Standardisation**

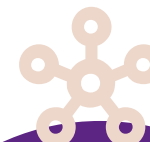

**Intégration**

- **Croissance rapide & complexité croissante des projets**
- **Dé-concentration ( lié à l'intégration et internationalisation )**
- **Reconcentration sur le développement de Netanswer pour Fabrice Wilthien, et Loic Février**
- **Poursuite des Investissements R&D et Projets**

### Accompagnement et support

- Pour toute urgence, assistance

### Chef de projet

- Pour toutes questions sur votre site ou votre projet

### Commerciaux

- Pour toutes questions commerciales, juridiques ou contractuelles

Support

ALEXIS

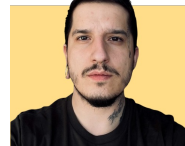

CHLOÉ

MELANIE

CLEMENCE

AUDREY

Projet

JAYANI

ASSIA

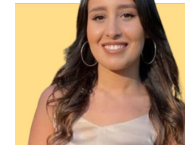

ROMAIN

MEGHAN (CA)

Sales

LAURENT

LOÏC

MAHAMADOU

GABRIEL

9h50 - 10h10

02

# Keynote

Nouveaux clients

CHLOÉ

**Chloé Chardin**

Directrice de projet

**ACGRH**

Association des **conseillers en  
gestion des ressources humaines**  
du gouvernement du Québec

**ETH**

*Alumni*

DISTRICT CENTRAL

ASSOCIATION DES  
INSPECTEURS EN BÂTIMENTS  
DU QUÉBEC DEPUIS 1992

ONE PLANET  
SWF NETWORK

# Inspection Générale des Finances Alumni

X | in | IG | FR | EN

IGF  
INSPECTION GÉNÉRALE DES FINANCES

Accueil La communauté Association Actualités **Annuaire**

La communauté de l'Inspection générale des finances

Annuaire Actualités Mon profil

L'Inspection générale des finances est un service du ministère de l'économie et des finances ; c'est également une communauté de plus 400 personnes qui ont exercé, à un moment de leur carrière, des fonctions d'inspecteurs ou inspecteurs des finances. Cette communauté est riche de parcours diversifiés, dans le secteur public comme privé. Elle est unie par les valeurs apprises à « la Tourne » , notamment la rigueur et la liberté d'esprit.

Cette communauté se caractérise aussi par les liens tissés au Service de l'IGF, et par la volonté d'accompagner les uns et les autres tout au long de leur carrière. Ce site a donc vocation à vous donner accès à l'annuaire de l'IGF : l'ensemble des données y figurant sont sécurisées et à la destination des seuls membres de notre communauté.

Galerie de portraits

À la une

27 septembre 2023  
Laurent Martel prend ses fonctions en qualité de directeur de la...  
Laurent Martel est nommé directeur de la législation fiscale à compter du 27 septembre 2023. Il succède à Christophe Pourreau...  
[Lire la suite](#)

20 septembre 2023  
Carole Maudet prend ses fonctions en qualité de sous-directrice du...  
Carole Maudet, inspectrice des finances, qui a été nommée sous-directrice du contrôle fiscal, du pilotage et de l'expertise...  
[Lire la suite](#)

9 juin 2023  
Vincent Lidsky devient président de l'ERAFP  
Vincent Lidsky, inspecteur général des finances, est nommé président de l'établissement de retraite additionnelle de la fonction...  
[Lire la suite](#)

Tout voir

# INSP Alumni

INSP Réseau des alumni internationaux

Rechercher dans le site

Annuaire Vie du réseau Actualités Agenda L'INSP Nos partenaires

Bienvenue sur le réseau des alumni internationaux de l'ENA et de l'INSP

Rechercher un alumni

Rechercher un alumni

Rechercher par nom, diplôme, ville...

Rechercher

Actualités

22 novembre 2023  
Replay du colloque "Gestionnaires publics : quelle..."  
À l'occasion de la mise en place du nouveau régime de...  
[Lire la suite](#)

09 novembre 2023  
Intervention de la Directrice de l'INSP, à l'AG de la...  
A l'occasion de l'Assemblée générale de la Confédération...  
[Lire la suite](#)

17 novembre 2023  
Portrait alumni | Christine Roger  
Découvrez le témoignage de Christine Roger, Directrice...  
[Lire la suite](#)

Toutes les actualités

Tous les témoignages

# Jeune Barreau de Montréal

# Family Business Network International

## HEMA Alumni

## ISCAM Alumni

### UCO Alumni

**Retour sur le 1er petit-déjeuner des Alumni Éducation**

**Actualités**

**Agenda**

**Derniers profils mis à jour**

### Université du Luxembourg Alumni

**20 for 20 Alumni profiles - Nadine Geisler**

**New Alumni Platform**

**Our services for new graduates**

**Take action for your future**

# Syndicat National des Hypnothérapeutes

# Maison des plus petits

10h10 - 10h45

03

# Keynote

Evolutions récentes

**Loïc Février**

CTO

### Numéro de téléphone dédié au support

- Mis en place en juin dernier
- Vous nous avez remonté des difficultés à nous contacter
- Début 2024, mise en place d'un nouvel outil

## Actuellement

3 canaux distincts, 3 outils

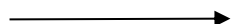
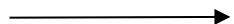

## Bientôt

3 canaux pour un unique outil

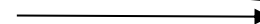

zendesk

Outil communément utilisé pour le support par la grande majorité des solutions du marché

# Taux d'ouverture sur les mails envoyés par provider (>10K/mois tous clients confondus)

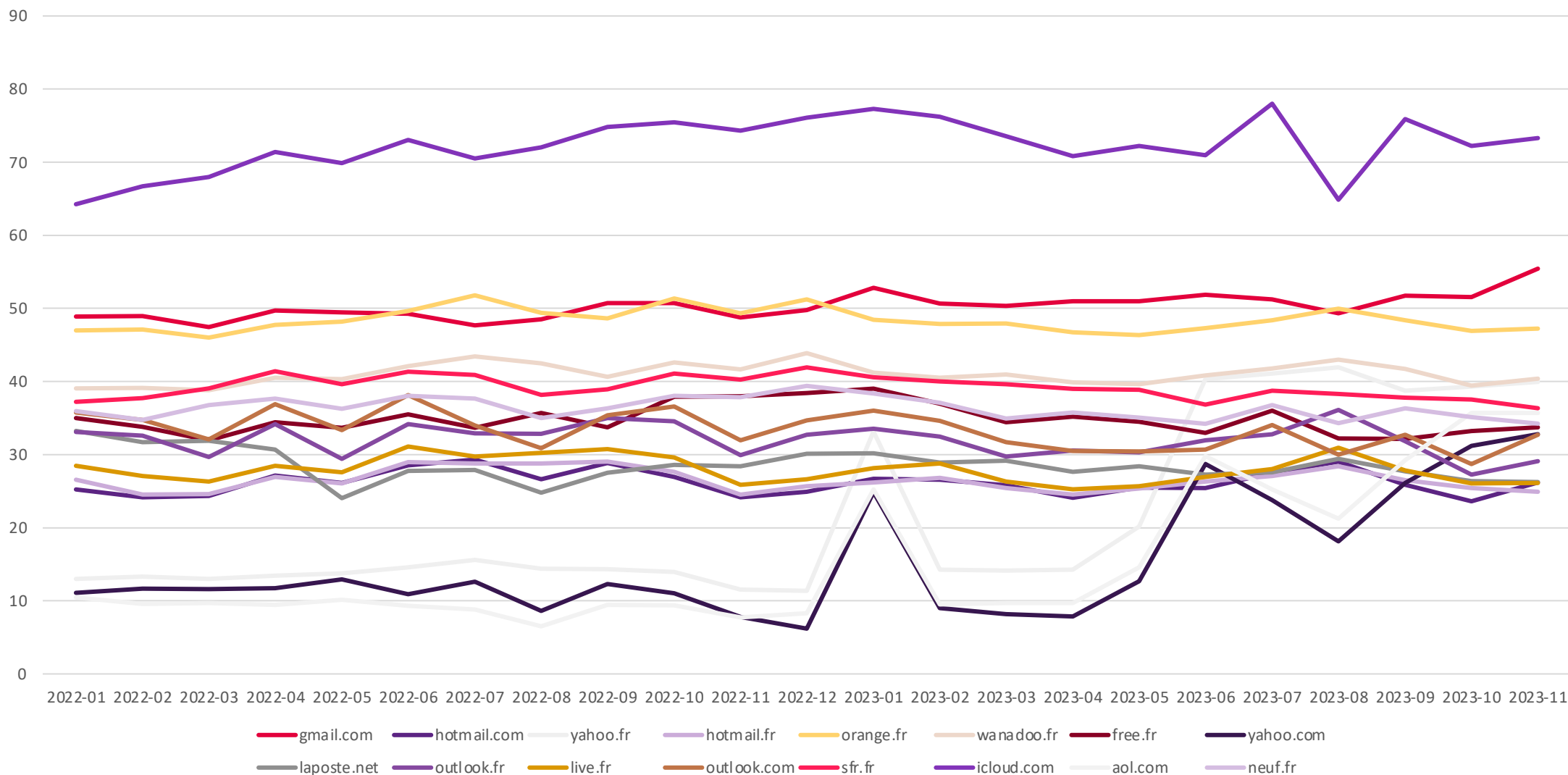

En moyenne cela concerne 2,7M d'emails par mois

On ne constate aucune baisse significative et au contraire une amélioration récente sur yahoo.fr/.com/free.fr

	Moyenne 2022	Moyenne 2023	Evolution 2022-2023
gmail.com	49,16	51,54	5%
hotmail.com	26,38	26,03	-1%
yahoo.fr	13,53	30,68	127%
hotmail.fr	26,85	26,09	-3%
orange.fr	48,96	47,77	-2%
wanadoo.fr	41,22	40,86	-1%
free.fr	35,15	34,59	-2%
yahoo.com	10,70	20,31	90%
laposte.net	28,89	28,08	-3%
outlook.fr	32,58	31,42	-4%
live.fr	28,50	27,27	-4%
outlook.com	34,53	32,02	-7%
sfr.fr	39,81	38,51	-3%
icloud.com	71,38	73,21	3%
aol.com	9,06	22,33	146%
neuf.fr	36,97	35,65	-4%
<b>Total</b>	<b>33,35</b>	<b>35,40</b>	<b>6%</b>

## Mails envoyés

- Vous êtes nombreux à nous avoir indiqué des **retards** sur les réceptions de mails. Cela concerne quelques providers
- Nous avons fait un **webinar** sur le sujet (28/3/2023), mais la délivrabilité des mails n'est pas impactée par ces retards comme expliqué juste avant
- Outre les **SPF/DKIM/DMARC**, les providers vont encore durcir leur politique de sécurité il faudra donc faire des demandes d'authentification : [gmail.com/postmaster/](https://gmail.com/postmaster/)
- Nous prévoyons de mettre en place des **règles pour limiter les mails à destination des hard bounces**. Pour rappel la qualité de la BDD d'emails est directement liée à votre délivrabilité

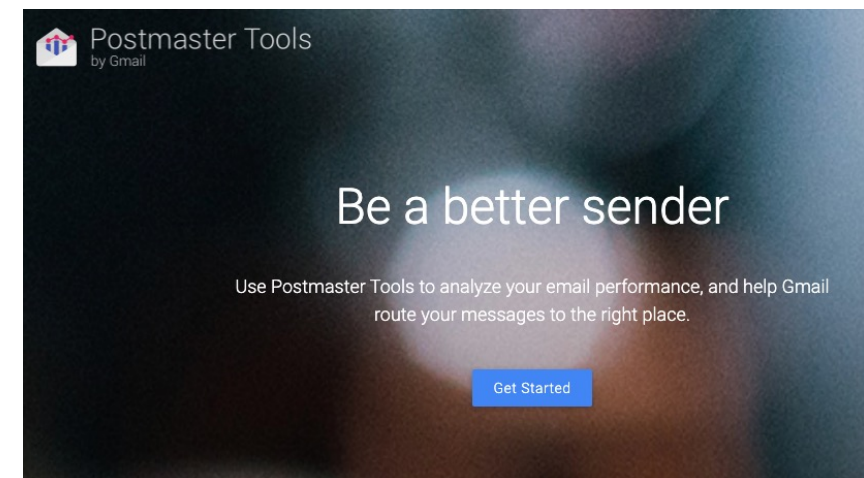
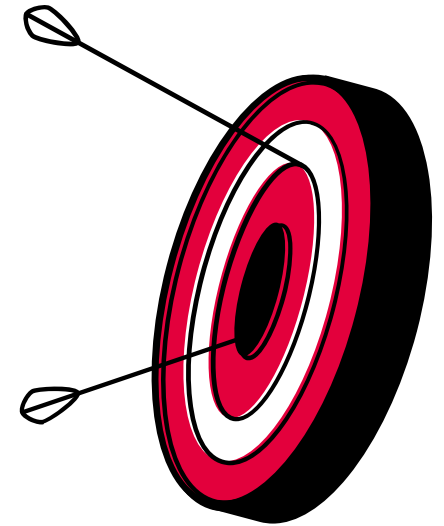

## Quelques informations

- Des **traductions automatiques et gratuites** pour vous via DeepL  
Plus de **40 millions de mots traduits** depuis 6 mois.
- Une solution désormais disponible en FR (& CA), EN, DE, NL, NB  
(norvégien)
- **2 développeurs à temps plein** sur le sujet depuis fin Septembre
- Bientôt possibilité de modifier n'importe quelle traduction en un clic

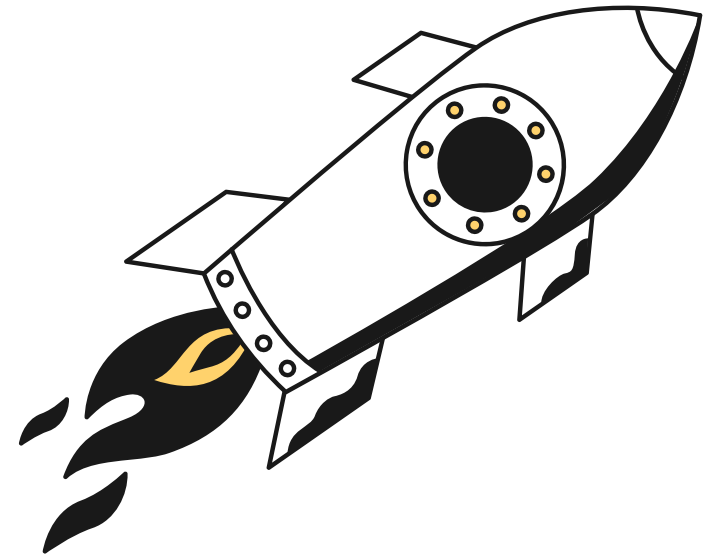

## Nous renforçons la sécurité des accès et vous alertons sur des prestataires qui utilisent les annuaires à des fins détournées (prospection commerciale)

- - Les IP atteignant les limites de consultation annuaire sont désormais **bloquées de façon mutualisée**
- - Nous allons ajouter un **MFA sur les accès membres** (Google Authenticator)
- - Mise en place de **Passkey**

## Quelques chiffres : En 2023...

### VISITES

**1 197 458**

sessions (+18%)

### OFFRES D'EMPLOI

**1 753 957**

offres d'emploi (+131% !)

### ÉVÉNEMENTS

**12 396**

événements (+56%)

### COTISATIONS

**259 644**

cotisations (+12%)

### MÀJ BDD

**1 899**

imports (+150% !)

**302 909**

membres connectés (+22%)

**23 035 920**

impressions

**196 030**

participants (+24%)

**23 035 920 €**

collectés (+26%)

**1 101**

MAJ en masse avancée (+50% !)

En 2023

VOTE EN LIGNE

**90**

Votes (+50%)

**11 507**

Votants (87%)

PARRAINAGE

**32**

Parrainages (+52%)

**1 154**

binômes créés

BINÔMES

**1 945**

binômes créés

**5 989**

swipe G/D

REVUE

**45**

revues

**552**

articles créés

BOUTIQUE

**942**

produits

**99 640 €**

de CA généré

## 105 vidéos disponibles ! *Une nouvelle tous les 15 jours !*

Retrouvez 2 fois par mois nos vidéos courtes vous permettant de maîtriser notre solution sur des sujets précis.

**Vous avez une idée de 2 min pour ?  
Faites-le nous savoir !**

Forum \_\_\_\_\_

Bonnes pratiques > Aide

2 min pour

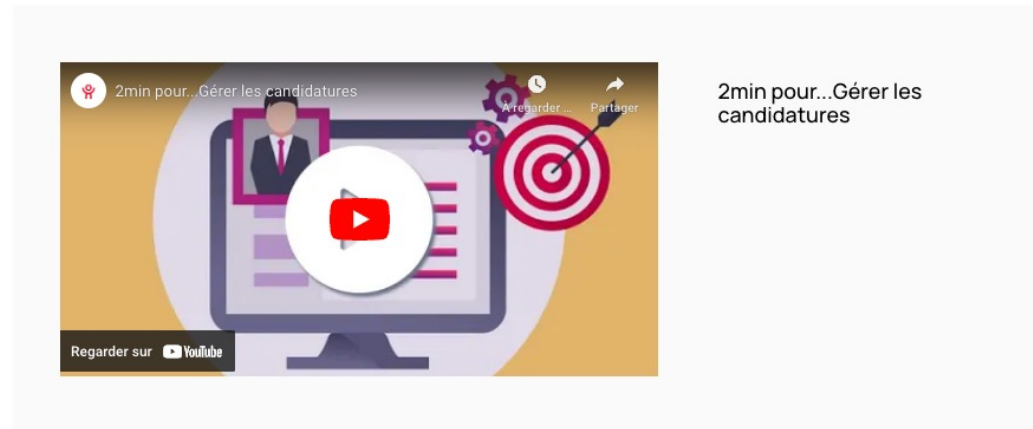

2min pour...Gérer les candidatures

Recherche par mots-clés

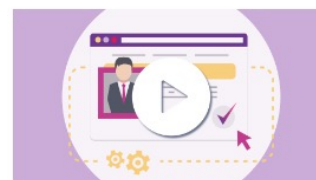

2min pour...gérer vos offres d'emploi

Découvrez comment créer et gérer sa campagne SMS

Comprendre à quoi correspond le scoring d'un membre et comment l'améliorer

Découvrez la gestion des événements hybrides

Découvrir le prélèvement électronique SEPA

Découvrir comment dupliquer et traduire vos e-mails

## Nouveaux webinars

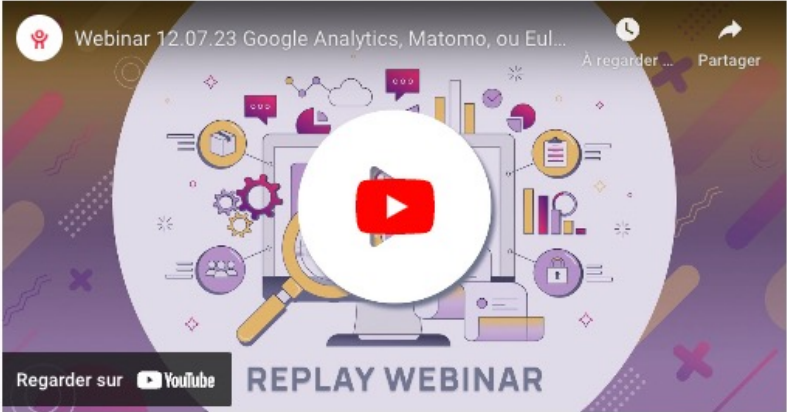

Webinar 12.07.23 Google Analytics, Matomo, ou Eulerian... lequel choisir ?

Regarder sur  **REPLAY WEBINAR**

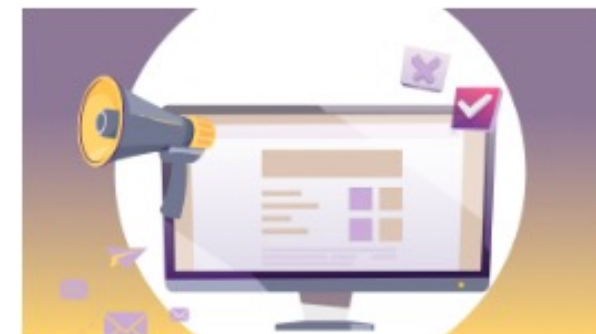

Webinar 15.06.2023 Apprendre les bases sur l'utilisation de Netanswer

WEBINAR 23.05.23 Tour d'horizon des stratégies de cotisations

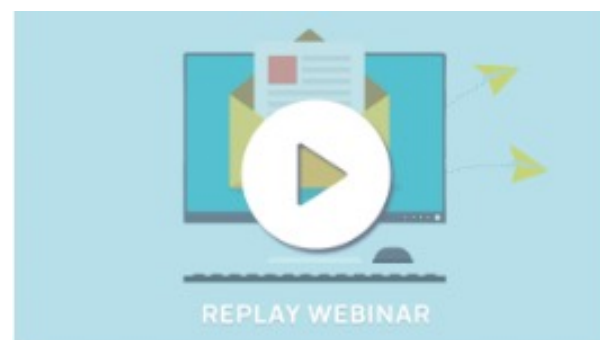

WEBINAR 09.05.23 Comment optimiser sa stratégie d'envoi de mail ?

WEBINAR 25.04.23 Comment onboarder et engager sa communauté sur l'utilisation de la plateforme ?

## La plateforme d'échange et de partage !

Spécialement conçue pour VOUS, cette plateforme vous permet de tirer parti de l'expérience et de l'expertise des autres membres du Club !

- Chat en ligne
- Forum de discussion
- Actualités
- Événements et replays
- Aide en ligne
- Application mobile

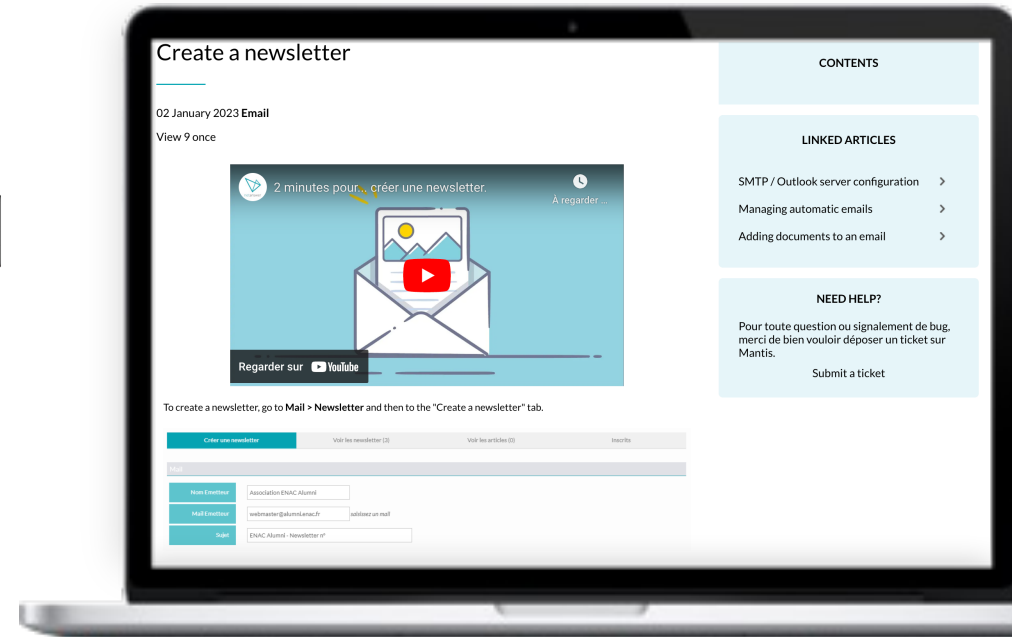
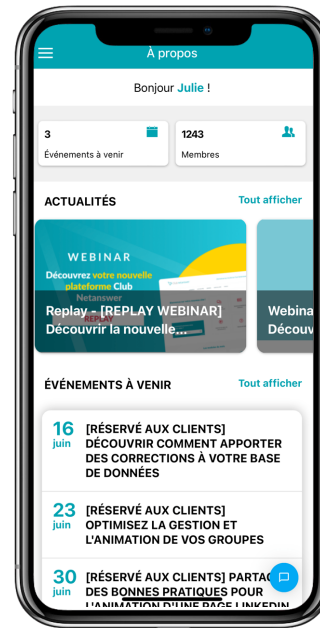

Télécharger l'application mobile

## En 2023...

- 126 discussions créées
- **413 réponses obtenues**

*Une question ? Une idée ?*

**Forum Club Netanswer**

Topic	Discussions	Messages	Author	Date
Animation of a network	9	61	Association ADIPS	on 03/04/2023 à 18:22
Tips and Tricks	5	22	Raquel VILARINHO-MORERA	on 03/02/2023 à 11:57
Help	3	21	Audrey NETANSWER	on 24/02/2023 à 15:11
Agenda	12	60	Raquel VILARINHO-MORERA	on 13/01/2023 à 11:55
Ambassadors	1	3	Raquel VILARINHO-MORERA	on 06/10/2022 à 13:47
Mobile application	4	28	Caroline LELONG	on 28/03/2023 à 10:32
Directory	5	40	Raquel VILARINHO-MORERA	on 05/04/2023 à 08:49
Online store	0	0		
Contribution	4	25	Remy CARBONNIER	on 20/01/2023 à 09:31
Forms	1	3	Inès COYRAS	on 23/09/2022 à 17:40
Forum	4	14	Morgane PONGE	on 04/04/2023 à 17:13
Employment	9	44	Akain AUBRON	on 30/03/2023 à 14:46

# Top Helpeurs

**Alain AUBRON**

83 messages

**Raquel VILARINHO**

111 messages

**Patrick Bouillet**

29 messages

11h - 12h30

04

# Keynote

Nouvelles fonctionnalités

**Julie Bergerot**  
Product Owner

# Product Board

Outil utilisé par la direction produit pour remonter les insights (idées) de nos clients et les hiérarchiser.

Nous vous ouvrirons un accès en lecture très prochainement

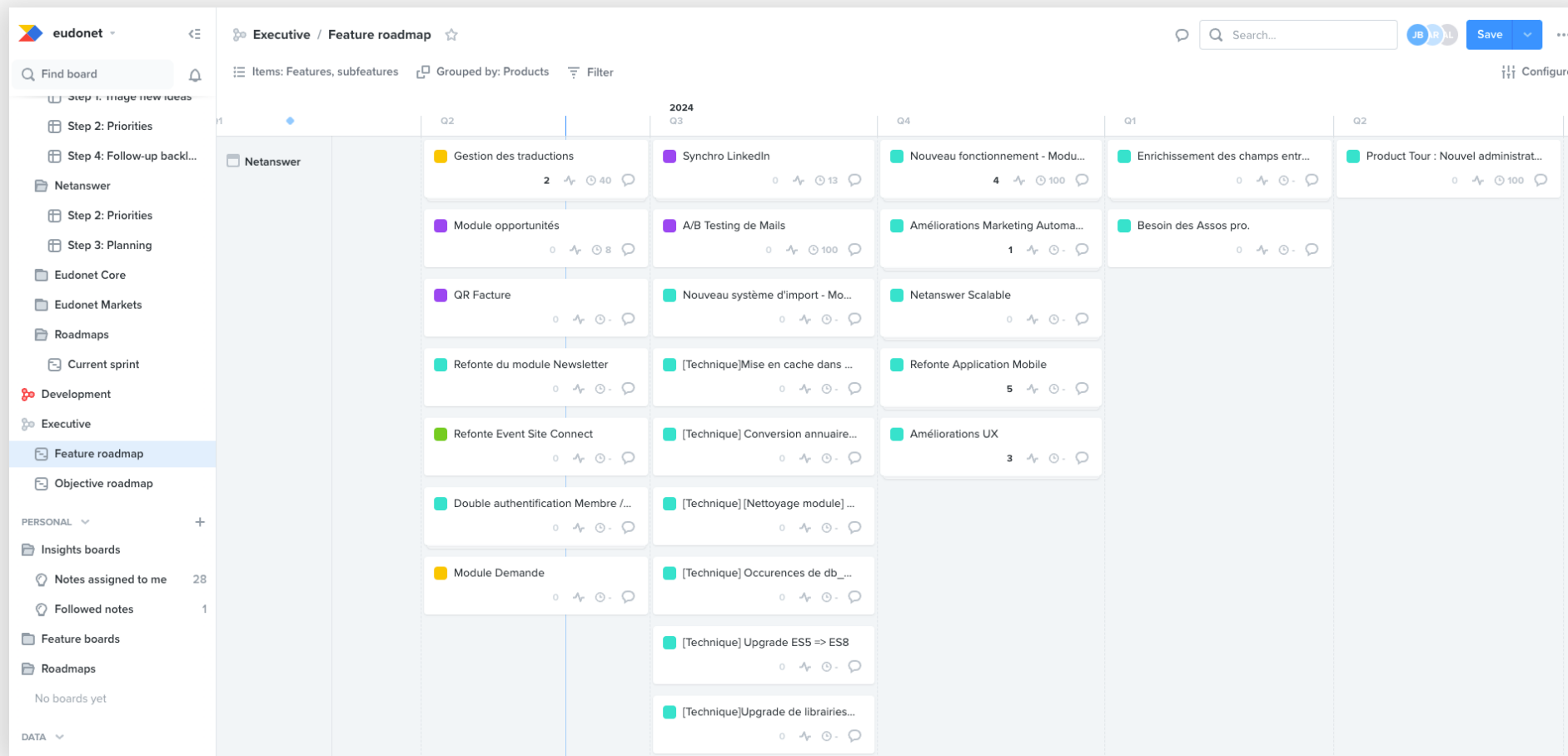

Pouvoir suivre via un système de workflows (avec différents états), différentes interactions (Membre > Admin) sur votre site (demande de partenariat, demande des copies de diplômes, demande d'inscription à la plateforme...)

## Objectifs

- Gérer et suivre l'évolution de ces demandes
- Obtenir une vision centralisée de toutes les demandes en cours en back-office
- Offrir de la visibilité sur les demandes en cours pour les membres en front-office

Date	État	Catégorie	Sujet de la demande	Date de dernière activité	Personne concernée	Groupe associé	Administrateur	Montant	Caution versée ?	Type de logement	Actions
28/12/2023	À traiter : nouveau	Demandes de bourse	Bourse d'admissibilité	14/11/2023	Heloise MARTIN (Licence, 2014)		AdminGroupe	2000	-	-	🔍
28/11/2023	À traiter : nouveau	Demandes de bourse	Bourse d'aide au logement	17/11/2023			AdminGroupe	1000	-	-	🔍
17/11/2023	À traiter : nouveau	Demandes de bourse	Bourse de redoublement	17/11/2023	Heloise MARTIN (Licence, 2014)		Julie Bergerot (Netanswer)	2000	-	-	🔍
16/11/2023	À traiter : nouveau	Demandes de bourse	Bourse d'urgence	16/11/2023	Audrey GUETAT-GOMEZ		Audrey Guetat-Gomez (Netanswer)	500	-	-	🔍
16/11/2023	À traiter : nouveau	Demandes de bourse	Bourse d'études	16/11/2023	Audrey GUETAT-GOMEZ		Audrey Guetat-Gomez (Netanswer)	4000	-	-	🔍
13/11/2023	À traiter : nouveau	Demandes de bourse	Bourse d'études	13/11/2023	Julie BERGEROT		Julie Bergerot (Netanswer)	2000	-	-	🔍
10/11/2023	À traiter : nouveau	Demandes de bourse	Bourse de remplacement	10/11/2023	Julie BERGEROT		Julie Bergerot (Netanswer)	0	-	-	🔍
10/11/2023	À traiter : nouveau	Demandes de bourse	Bourse d'études	10/11/2023	Tiphaine MORIN (2023 (étudiant))		Julie Bergerot (Netanswer)	0	-	-	🔍
08/11/2023	À traiter : nouveau	Demandes de bourse	Bourse d'études Prime Video	08/11/2023	Julie BERGEROT		Julie Bergerot (Netanswer)	4000	-	-	🔍
08/11/2023	À faire	Compte rendu	Compte rendu au 1er janvier	08/11/2023	Julie BERGEROT		Julie Bergerot (Netanswer)	-	-	-	🔍
02/11/2023	En cours	Demandes de logement	Demande de logement	02/11/2023	Julie BERGEROT		Julie Bergerot (Netanswer)	0	Non	•	🔍
02/11/2023	En cours	Demandes de logement	Demande de logement	02/11/2023	Julie BERGEROT		Julie Bergerot (Netanswer)	0	Non	•	🔍
31/10/2023	À traiter : nouveau	Demandes de bourse	Bourse d'études	31/10/2023	Julie BERGEROT		Julie Bergerot (Netanswer)	0	-	-	🔍
31/10/2023	En cours de traitement : prise en compte mais non traitée	Demandes de bourse	Bourse d'urgence	17/11/2023	Julie BERGEROT		Julie Bergerot (Netanswer)	4000	-	-	🔍
31/10/2023	En cours de traitement : prise en compte mais non traitée	Demandes de bourse	Bourse d'aide au logement	17/11/2023	Julie BERGEROT		Julie Bergerot (Netanswer)	1500	-	-	🔍
31/10/2023	À traiter : nouveau	Demandes de bourse	Bourse d'urgence	31/10/2023	Julie BERGEROT		Julie Bergerot (Netanswer)	500	-	-	🔍
31/10/2023	À traiter : nouveau	Demandes de bourse	Bourse d'urgence	31/10/2023	Julie BERGEROT		Pierre L'Hopital (Netanswer)	500	-	-	🔍
30/10/2023	À traiter : nouveau	Demandes de bourse	Bourse d'études	30/10/2023	Julie BERGEROT (Licence, 2012)		Pierre L'Hopital (Netanswer)	0	-	-	🔍
30/10/2023	À traiter : nouveau	Demandes de bourse	Bourse d'études	30/10/2023	Julie BERGEROT (Licence, 2012)		Pierre L'Hopital (Netanswer)	0	-	-	🔍
25/10/2023	À signer élève	Demandes de	Bourse d'études	30/10/2023	Julie BERGEROT		Pierre L'Hopital	1000	-	-	🔍

## Objectifs

### Optimiser vos campagnes mailing :

- Améliorer le taux d'ouverture
- Optimiser le taux de clic
- Tester et personnaliser différents contenus
- Réduire les désabonnements
- **Valider vos hypothèses**

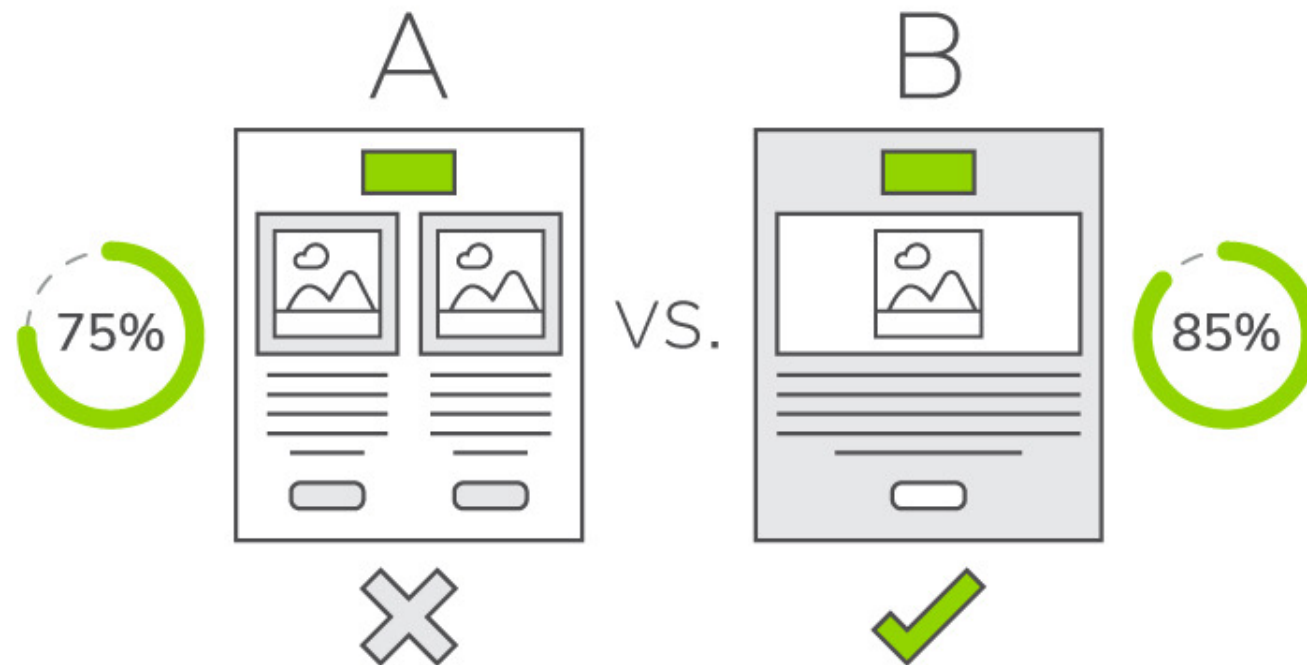

Crédit image : Everlytic

## Objectifs

- Avoir une base de données mieux qualifiée
- Avoir une base de données avec des infos qui se mettent à jour en temps réel
- Créer un gain de temps pour la saisie des informations (côté **membre**)
- Professionnaliser l'image de son réseau

### Parmi les champs à importer :

- Présentation, expériences, compétences, langues...

Julie BERGEROT  
NetAnswer, Responsable Marketing Communication  
Courbevoie, France

**PARCOURS PROFESSIONNEL**

**RESPONSABLE MARKETING COMMUNICATION**  
NetAnswer (Association professionnelle)  
26 personnes y travaillent  
Courbevoie  
julie@netanswer.fr

**SES GROUPES**

**Eudonet**  
EUDONET  
56 membres

**GiveXpert**  
GIVEXPERT  
42 membres

## Objectifs

- Gagner du temps à la création de vos newsletters
- Faciliter la création et améliorer le design des newsletters
- Créer différents templates à réutiliser

## Intégration du Mail Builder sur le Module Newsletter

Liste des rubriques

Ajouter une rubrique

Titre - Lien - Libellé du lien :

[article] cillum dolore eu fugi

Pleine largeur Grande image Petite image Pas d'image ⚙️ ✖️

[article] article test

Pleine largeur Grande image Petite image Pas d'image ⚙️ ✖️

Ajout de contenu

✚ Ajouter une ligne

Titre - Lien - Libellé du lien :

28/03/2018 - Formation Groupes

⚙️ ✖️

Ajout d'une liste d'événements

✚ Ajouter une liste d'événements

Titre - Lien - Libellé du lien :

[article] cillum dolore eu fugi

Pleine largeur Grande image Petite image Pas d'image ⚙️ ✖️

## Objectifs

- Intégrer de nouvelles fonctionnalités sur l'application mobile (mise à jour de profil, forum, votes en ligne, likes, commentaires...) qui ne sont actuellement présentes que sur votre site internet
- Revoir son ergonomie
- Améliorer sa performance

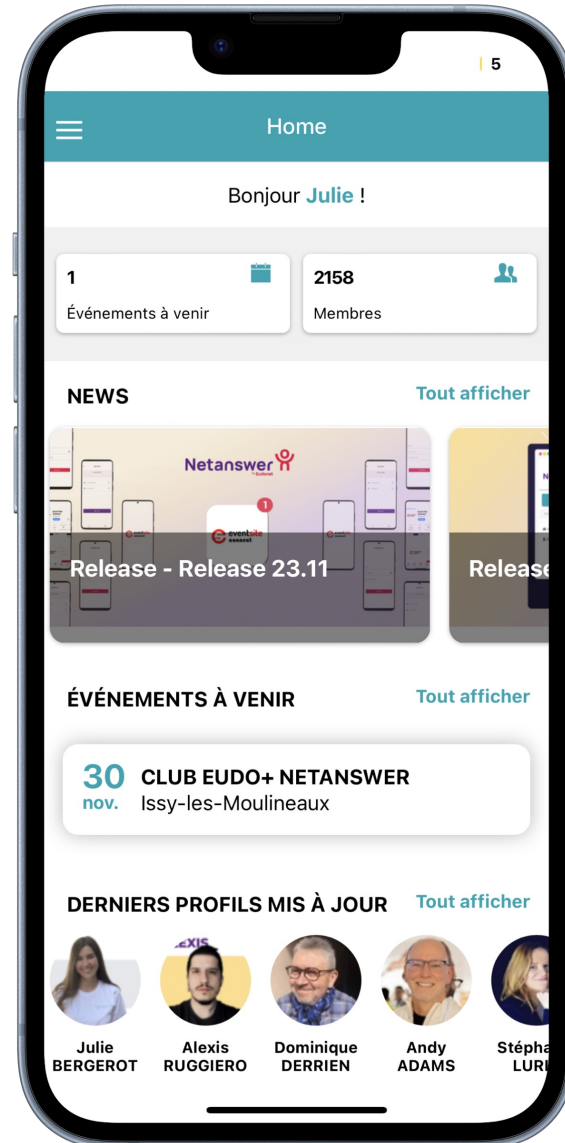

## Objectifs

- Pouvoir avoir un pipeline (**étapes**) sur les différentes opportunités
- Avoir une vision sur le montant estimé des transactions
- Avoir une vision sur les prévisions de vente
- Obtenir des rapports détaillés sur : la performance des ventes, la conversion des opportunités...

**Utile pour suivre :** les partenariats stratégiques, les demandes de sponsors, les futures formations de vos membres

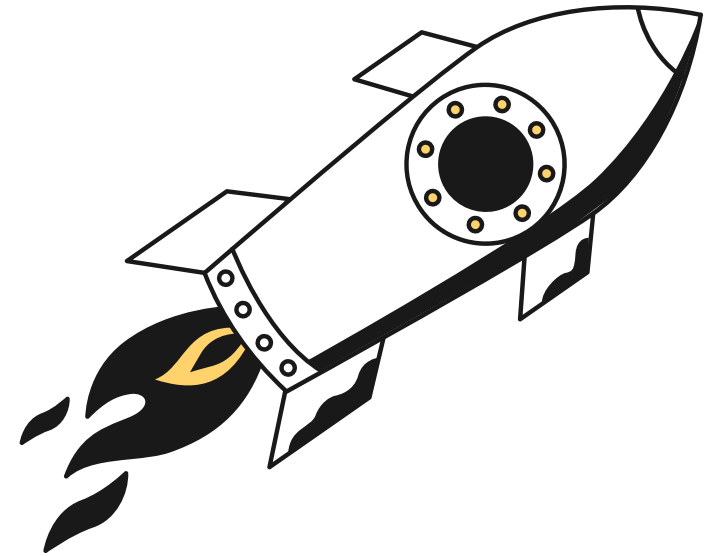

## Objectifs

- Simplifier la recherche de paramètres via des mots-clés
- Centraliser l'ensemble des paramètres disponibles sur une page dédiée
- Documenter davantage les différents paramètres à votre disposition (pour optimiser les résultats)

*Bien sûr, les paramètres seront toujours disponibles par module.*

## Objectifs

- Être autonome dans l'intégration de flux d'offres d'emploi de nouveaux partenaires
- Intégrer n'importe quel partenaire via un outil **no-code** (sans intervention d'un développeur)
- Matcher via l'IA des référentiels du partenaire VS les référentiels Netanswer

Gestion des filtres d'importation offres d'emploi

Vous pouvez spécifier les critères d'importation des offres d'emploi pour chacun des flux ci dessous.

Cadremploi | SAP SuccessFactors | Iqesta | **Directemploi** | eFinancialCareers | placeOjeunes | Altays (ONF) | Welcome to the Jungle | Talentplug | HelloWork

⚠ Il faut au moins une correspondance dans chaque type pour activer le filtre d'import des offres.

Secteur | Contrat | Validation

Vous pouvez établir une correspondance entre les secteurs (à gauche) et vos secteurs en choisissant un élément dans la liste de droite (cliquer sur "enregistrer" pour valider votre choix).  
Seules les offres d'emploi qui auront une correspondance dans la liste ci-dessous seront traitées lors de l'import.

Secteur	Nb offres / mois	Correspondance Netassoc
Achats	0	
Administratif / Secrétariat	0	
<input checked="" type="checkbox"/> Agriculture / Agronomie	0	
<input checked="" type="checkbox"/> Automobile / Équipementier	0	
Autres	0	
Banque / Assurance	0	
<input checked="" type="checkbox"/> BTP / Construction / Génie Civil	0	
<input checked="" type="checkbox"/> Chimie / Matériaux / Plasturgie	0	
<input checked="" type="checkbox"/> Commerce et Distribution	0	
Commercial / Vente	0	
Conseil / Organisation / Stratégie	0	
Dirigeant / Poste de direction	0	
Droit Fiscalité	0	
E-commerce / Internet / Multimédia	0	

- **Actualités : 4**
- **Administration : 10**
- **Annuaire : 15**
- **Application mobile : 1**
- **Boutique : 2**
- **CMS : 9**
- **Emploi : 4**
- **Espace privé : 7**
- **Événements : 13**
- **Export MX : 2**
- **Groupes : 7**
- **Mailing : 4**
- **Revue : 1**
- **Sondages : 5**
- **Statistiques : 2**
- **Traduction : 3**
- **Trésorerie : 4**

# Actualités

## Gérez l'affichage de vos actualités

- Pouvoir sélectionner plusieurs types de news depuis la gestion des menus

**Publication > News > Paramètres**

Active la sélection multiple des types dans la gestion des menus

Non

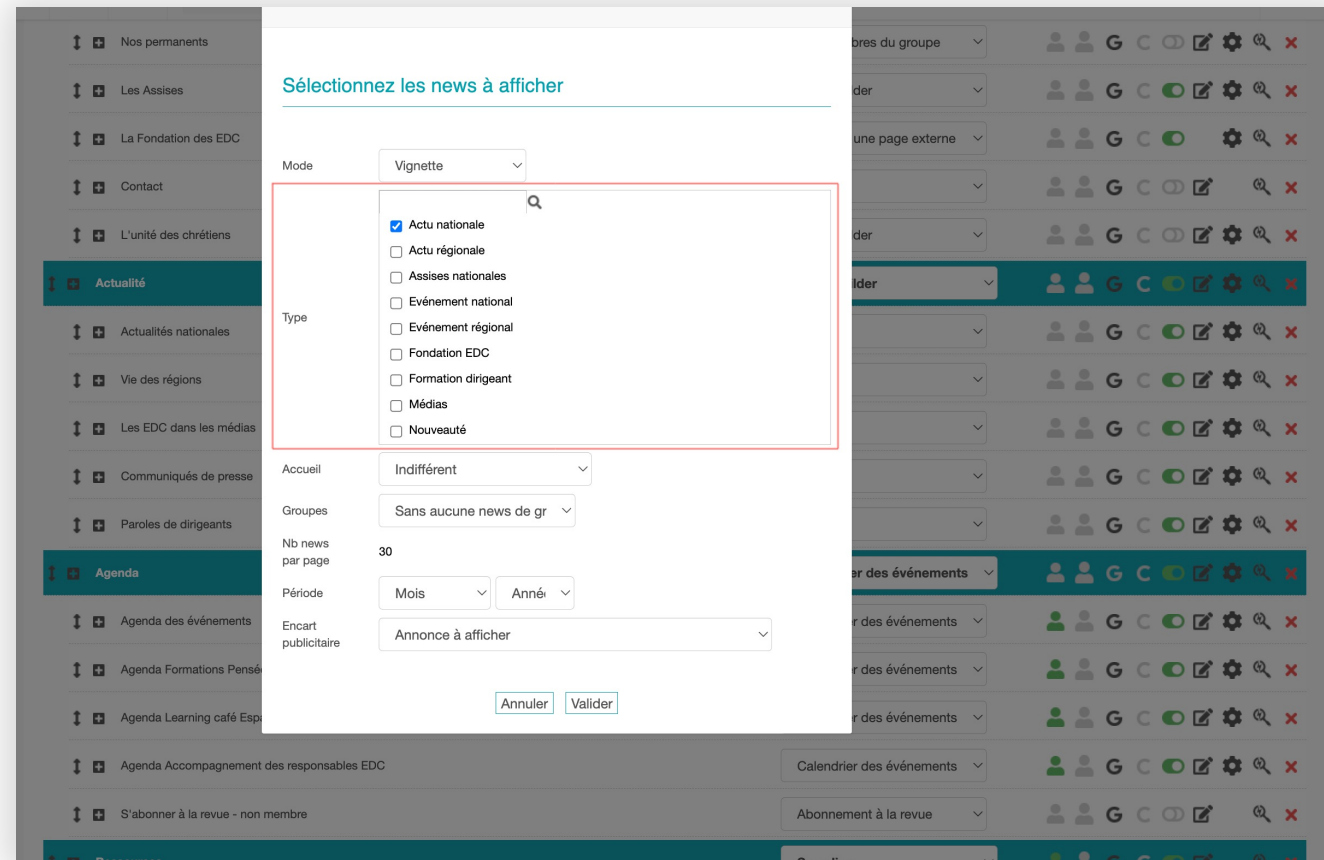

## Mettez en avant les membres de votre communauté

- Ajout du nom de l'auteur sur l'actualité
- Redirection sur le profil de l'auteur
- Nécessite d'avoir autorisé la publication de news (depuis le front-office)

*Publication > News > Paramètres*

Afficher le membre auteur de la news en front

Non

Partager sur :    

### Rencontre des anciens à Toulouse

05 février 2022 Anciens  
Publié par **Laure PINEL**  
Vue 101 fois

Rentrés de mission depuis quelques mois ou depuis plus de 15 ans, les anciens volontaires de Toulouse et sa région ont eu la joie de se retrouver. Le séminaire de Toulouse nous a ouvert ses portes pour un beau moment de rencontre, pour certains de retrouvailles et pour les enfants de jeux ! Alors que les anecdotes de missions ou le partage de souvenirs allaient bon train dans les conversations, les enfants de leur côté nous ont épatés ... Installés en cercle ils ont pris la parole à tour de rôle pour partager une difficulté et un beau souvenir de la mission !

La prochaine rencontre sera -t- elle autour d'un barbecue ?

Proposer une actualité

ACTUALITÉS SUGGÉRÉES

Anciens

10 septembre 2023  
**WEEK-END RETOUR 2023**  
Du 03 au 10 septembre 2023, les volontaires...

## Gagnez du temps dans la création de vos contenus

- Ajout d'un paramètre « **Publier sur le site** » sur les actualités
- Ajout d'un tag « **brouillon** » pour les actualités non publiées dans la gestion des actualités
- Pour rappel vos actualités **sont automatiquement traduites avec DeepL** depuis septembre

	Date	Auteur	Début de publication	Fin de publication	Type	Titre	Groupe principal	Groupe principal et rattachés	Nb visu	Nb réactions	Page d'accueil	Carrousel	Nb pièces jointes	Visibilité	Réseaux sociaux		
	28/08/23		28/08/23		Loisirs	Afterwork alumni	Site principal		0		✓	✓				Q	✕
	14/08/23		14/08/23		Actualité	Actualités de la rentrée	Site principal		0		✓	✓				Q	✕
	21/05/23		21/05/23		Réseau Alumni	Témoignage Alumni	Site principal		0		✓	✓				Q	✕
	26/04/23		03/04/23		Vie de l'association	Un nouveau conseil d'administration	Site principal		23		✓	✓				Q	✕

Filters: Type \* Carrière, Date \* 31/08/2023, Début de publication 31/08/2023, Fin de publication

# Administration

## Facilitez la collaboration entre vos administrateurs

### Disponible sur :

- La fiche d'un membre
- Les événements
- Les actualités
- Les cotisations
- Les offres d'emploi
- Les mailings (Mail Builder et Mail personnalisé)
- Les groupes

- Inès Coyras (ENSAE Alumni)** (31/08/2023): Informer Béatrice pour faire une communication sur les réseaux sociaux, Appeler le prestataire du lieu pour confirmer, Discuter des tarifs pour les adhérents à la réunion du 06/09. Actions: Répondre, Modifier.
- Béatrice T. (ENSAE Alumni)** (01/09/2023): Publication des posts sur LinkedIn et Facebook faite le 01/09. Actions: Répondre, Modifier.
- Benoît (ENSAE Alumni)** (06/09/2023): Pour info, programme validé en comité de direction le 06/09 + tarifs. Attachment: programme-tarifs.docx. Actions: Répondre, Modifier.

## Gagnez du temps dans l'édition de vos contenus

Disponible sur

- La fiche d'un membre (**éditer la fiche**)
- Une annonce sur le carnet (**éditer l'annonce**)
- La page d'un groupe (**éditer le groupe**)
- Les pages réalisées avec le Page Builder (**éditer la page**)
- Un formulaire (**éditer le formulaire**)
- Une offre d'emploi (**éditer l'offre**)
- Les produits de la boutique (**éditer le produit**)
- Les articles de la revue (**éditer l'article**)
- Les dossiers photos (**éditer le dossier photo**)

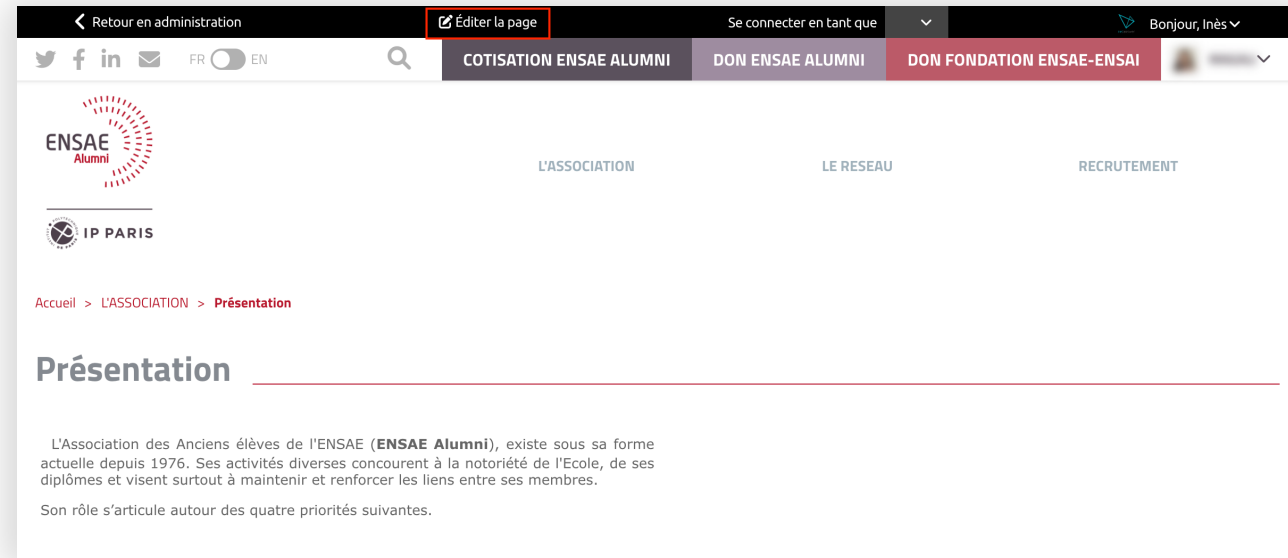

## Utile pour simplifier vos tests en front-office

Disponible pour des tests sur les profils :

- Cotisant
- Non cotisant
- Abonné à la revue

**Admin WEB > Paramètres**

▼ Administrateurs

		Activer la gestion des fuseaux horaires (interactions)	<input type="checkbox"/> Non
		Activer la gestion de profils de tests personnalisés	<input checked="" type="checkbox"/> Oui
		as_no du profil test cotisant	<input type="text" value="313627"/>
		as_no du profil test non cotisant	<input type="text"/>
		as_no du profil test abonné revue	<input type="text" value="1411191"/>

► Trésorerie

► CMS et réseaux sociaux

► Partage automatique sur Twitter/Facebook

► Page d'accueil

► Content Builder

# Annuaire

## Limiter la consultation de l'annuaire en fonction d'un statut

- Choix des statuts dans les paramètres

**Annuaire > Paramètre Annuaire > Section "Accueil"**

› Critères de recherche et filtres

› Message à afficher

▼ Accueil

Commun à tous ?

<input checked="" type="checkbox"/>			Liste des statuts pour lesquels on autorise la consultation de l'annuaire	<input checked="" type="checkbox"/> Diplômé <input type="checkbox"/> Etudiant <input checked="" type="checkbox"/> Ancien élève <input checked="" type="checkbox"/> Conjoint survivant <input checked="" type="checkbox"/> Actaæsa
<input checked="" type="checkbox"/>			Afficher sous la zone de recherche	<input checked="" type="radio"/> Carte <input type="radio"/> Derniers profils <input type="radio"/> Carte et derniers profils
<input checked="" type="checkbox"/>			Afficher et personnaliser les liens en dessous de cette zone	<input type="checkbox"/> Non

› Résultats

[Annuaire Back office](#)

› Recherche

# De nombreux référentiels disponibles !

Possibilité de :

- Modifier les référentiels existants sans intervention d'un développeur (statuts, situations professionnelles, civilités...)
- Réordonner les items dans les référentiels

Pour plus de simplicité, des redirections ont été ajoutées sur les pages de paramètres des modules vers ces référentiels.

**Annuaire > Paramètres (référentiels)**

Libelle <small>(Cliquez sur le libellé pour le modifier)</small>	Nbre d'occurrences <small>Cliquez pour voir le détail</small>				Activé	
Diplômé	7508	<input type="checkbox"/>	<input checked="" type="checkbox"/>	<input checked="" type="checkbox"/>	<input type="radio"/> Oui	↑ ↓
Étudiant	965	<input type="checkbox"/>	<input checked="" type="checkbox"/>	<input checked="" type="checkbox"/>	<input type="radio"/> Oui	↑ ↓
En attente	81	<input type="checkbox"/>	<input checked="" type="checkbox"/>	<input checked="" type="checkbox"/>	<input type="radio"/> Oui	↑ ↓
Non diplômé	16	<input type="checkbox"/>	<input checked="" type="checkbox"/>	<input checked="" type="checkbox"/>	<input type="radio"/> Oui	↑ ↓

## Facilitez les connexions des membres à leur espace privé

- Disponible sur la fiche du membre
- Disponible en tant que champ à afficher sur l'Export MX

Également disponible pour auto-connecter un membre vers la page de cotisation.

**Annuaire > Export > Export Multicritères**

- Respecter les confidentialités annuaire: Non
- Uniquement les couples: Non
- Un seul membre du couple: Non
- Champs à afficher: A list of checkboxes including Cotation, Infos complémentaires, Groupes, Compétences, Badges, Réseaux, Liens dynamiques (highlighted with a red box), Lien vers l'espace privé, and Lien vers la cotisation.
- Formatage des adresses pour routage (format Poste): Oui / Non (Non is selected)

# Automatisez la gestion de vos entreprises et ses collaborateurs

- Possibilité de choisir les **informations du gestionnaire à propager** aux collaborateurs de l'entreprise
- Possibilité d'avoir **plusieurs gestionnaires** pour un seul établissement
- Ajout du **critère** "gestionnaire de l'entreprise" **lors d'une recherche** de membres en back-office
- Adresse de facturation **pré-remplie** avec l'adresse professionnelle du gestionnaire lors de l'ajout d'une cotisation / don en back-office.

Etablissement	Ville	CP	Code NAF	Siret	Nb membres				
123 IM,CCE DE HSBC FRANCE paris Gestionnaire de l'entreprise : Maryelle OUVRARD	paris				5	🔍	🟢	🔗	👁️
123 IM,CCE DE HSBC FRANCE CENTRE DE VACANCES ARMAND BUSSE 6 GRANDE RUE 22750 SAINT-JACUT-DE-LA-MER Gestionnaire de l'entreprise : David CHARLET, Anne-Marine FILIATRE, Inès COYRAS	SAINT-JACUT-DE-LA-MER	22750		778 698 019 00024	5	🔍	🟢	🔗	👁️

# Uniquement pour les clients en gestion des entreprises par établissement

- Lors de la fusion l'outil gardera l'établissement qui a le **plus d'informations** de renseignées (Siret, adresse, téléphone...)
- Les établissements qui partagent le même nom mais qui ont **des téléphones, fax ou Siret** différents ne seront pas dédoublonnés.

Intégrité Entreprises		Nombre	Correction
46	Adresses pro sans Etablissements	✓	
47	Entreprises/Etablissements dont les noms ne correspondent pas	3455	Q
48	Etablissements dont les adresses ne correspondent pas avec les adresses des membres	356	✗
49	Etablissements liés à des entreprises n'existant pas	1	✗
50	Adresses liées à des établissements n'existant pas	1	✗
51	Historique pro identique : entreprise, poste, début, fin, secteur, fonction	91	✗
52	Historique pro identique : entreprise, poste	1179	Q
53	Etablissement identique : entreprise, adresse, ville, pays	1386	Q
Détail			
• ONE2TEAM (2)			
• 23EME HOMME (2)			
• 3 Suisses (2)			
• 3S INFORMATIQUE (2)			
• A Plus Finance (3)			
• A2micile Europe (2)			
• A2P (2)			
• ABB, INC. (2)			
• ABC Portage (2)			
• Absys Cyborg (2)			✗

## Choisissez les types d'adresses qui doivent être indexées sur l'annuaire en ligne

Valable pour :

- l'adresse personnelle
- l'adresse professionnelle
- l'historique professionnel

**Annuaire > Paramètres Annuaire > Section "Résultats"**

▼ Résultats

- Activer le téléchargement des résultats en FO  Non
- Nombre de résultats à afficher par page
- Ouvrir l'annuaire et les profils à tous les membres, quels que soient leurs droits actuels  Non
- Afficher juste le nombre de résultat pour les visiteurs  Non
- Afficher juste le nombre de résultat pour les non cotisants  Non
- Activer la création d'alerte depuis l'annuaire  Non
- Rendre le profil visible que pour les membres connectés  Non
- Adresses indexées dans l'annuaire 
  - Adresses personnelles
  - Adresses professionnelles
  - Historiques professionnels

Annuaire Back office

- Recherche
- Ajout de membres
- Corrections

## Obtenez une vision plus claire sur les modifications apportées

- Ajout des champs supplémentaires sur **l'historique des modifications** :
  - en critères de recherche,
  - sur le tableau qui récapitule les modifications apportées
  - sur l'export Excel

*Annuaire > Membres > Historique des modifications.*

Historique

Seules les 3 000 dernières modifications sont affichées

Date	Identifiant	Admin	Catégorie	Champ	Ancienne valeur	Nouvelle valeur
2023-07-04 14:16:50	981675	adminna_IC	ChampSuppAdressePerso	Pays 2		Italie
2023-07-04 12:31:24	981675	adminna_IC	ChampSuppAdressePro	Télétravail		Oui
2023-07-04 12:24:17	981675	adminna_IC	ChampSuppEtatCivil	Situation 6 mois post diplôme - Entreprise		En activité
2023-06-13 14:22:46	981675	adminna_MB	ChampSuppEtatCivil	Date d'entrée en scolarité (dernier diplôme)	23/03/2022	21/03/2022
2023-06-13 14:16:33	3615937	clement.panchout	ChampSuppEtatCivil	Situation 6 mois post diplôme - Titre de poste		Web & E-Commerce Project Manager
2023-06-13 14:16:33	3615937	clement.panchout	ChampSuppEtatCivil	Situation 6 mois post diplôme - Salaire		34000

## Optimisez le processus de traitement d'une interaction

- Échanges possibles sur les interactions entre collaborateurs (via les notes)
- 3 nouveaux mails autos disponibles :
  - Mail d'alerte à l'admin créateur quand une interaction est créée - **pour le suivi**
  - Mail d'alerte à l'admin destinataire quand une interaction est créée - **pour le traitement**
  - Mail d'alerte à l'admin créateur et à l'admin destinataire quand une **interaction est terminée**.

**Annuaire > Paramètres > Espace privé > Section « Interactions »**

# Application mobile

## Consultation possible sur l'application mobile :

- Les membres du bureau d'un groupe
- Les membres d'un groupe

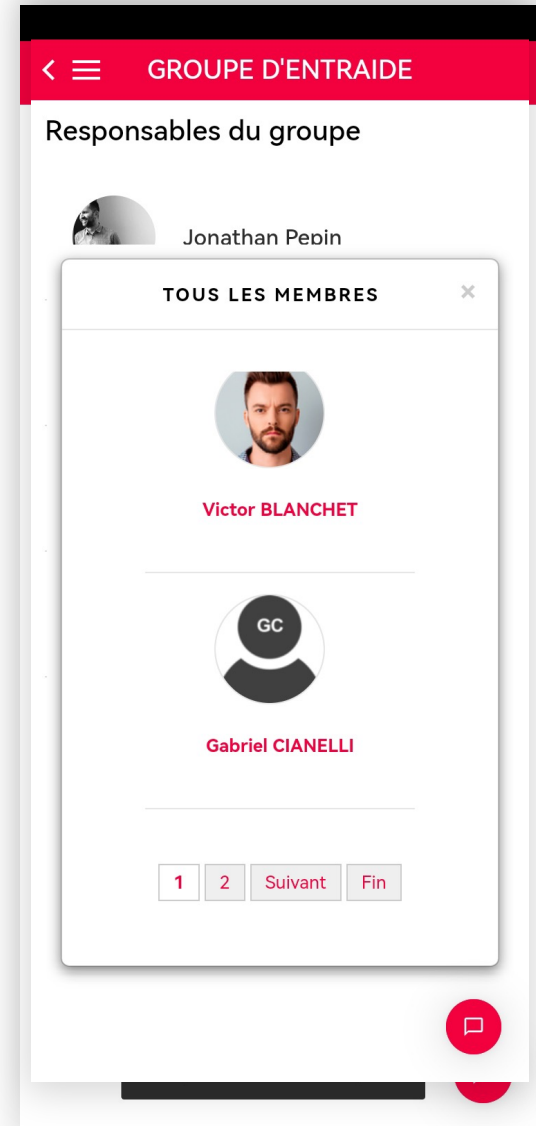

**CMS**

## Facilitez la navigation des visiteurs sur votre site

- Disponible sur l'ensemble des Builders (Mail Builder / Content Builder)
- Paramétrage des différentes sections
- Redirection vers les différentes sections en un clic

### Informations utiles

[BOURSES](#) [LOGEMENTS](#) [OFFRES CULTURELLES](#) [CONSEILS PROFESSIONNELS](#)

## BOURSES

### Panorama des fonds, fondations privées françaises qui aident des étudiants

Le document ci-après recense les aides des fonds privés et fondations pour aider les étudiants selon leur domaine d'études.

[TÉLÉCHARGER LE FICHIER](#)

### Modèle de compte-rendu

Le versement d'une bourse est soumis à l'obligation de l'envoi d'un compte-rendu aux dates mentionnées sur la convention de bourse. Vous pouvez télécharger le modèle de compte-rendu ci-dessous et

## Optimisez la visibilité de votre site

- Possibilité de choisir les réseaux sociaux à afficher sur la homepage
- Définir l'ordre d'affichage des icônes

Activer le partage flottant à droite	<input checked="" type="checkbox"/> Oui
Liste des réseaux sociaux à afficher	<ul style="list-style-type: none"><li>↕ <input checked="" type="checkbox"/> LinkedIn</li><li>↕ <input checked="" type="checkbox"/> Facebook</li><li>↕ <input checked="" type="checkbox"/> X</li><li>↕ <input checked="" type="checkbox"/> Mastodon</li><li>↕ <input checked="" type="checkbox"/> Email</li></ul>

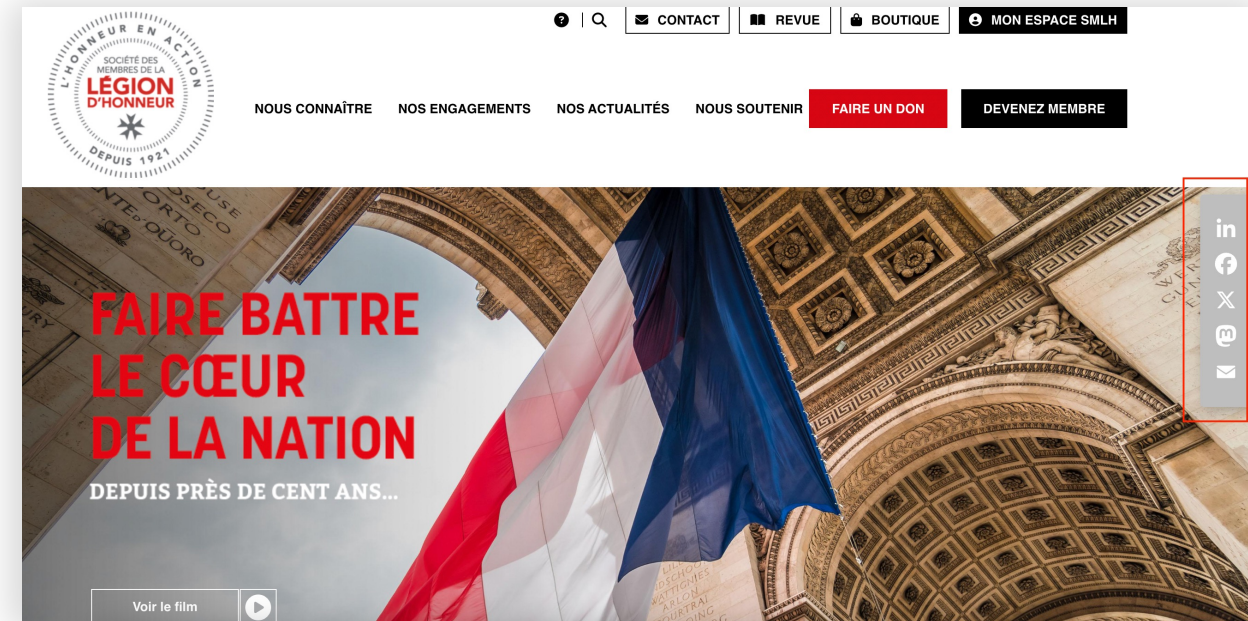

## Personnalisez vos menus et vos contenus

- Afficher les menus selon des conditions liées aux statuts des membres (sélection multiple possible)

### Admin WEB > Paramètres

▼ Gestion de l'arborescence

  Active la gestion des pages par statut  Non

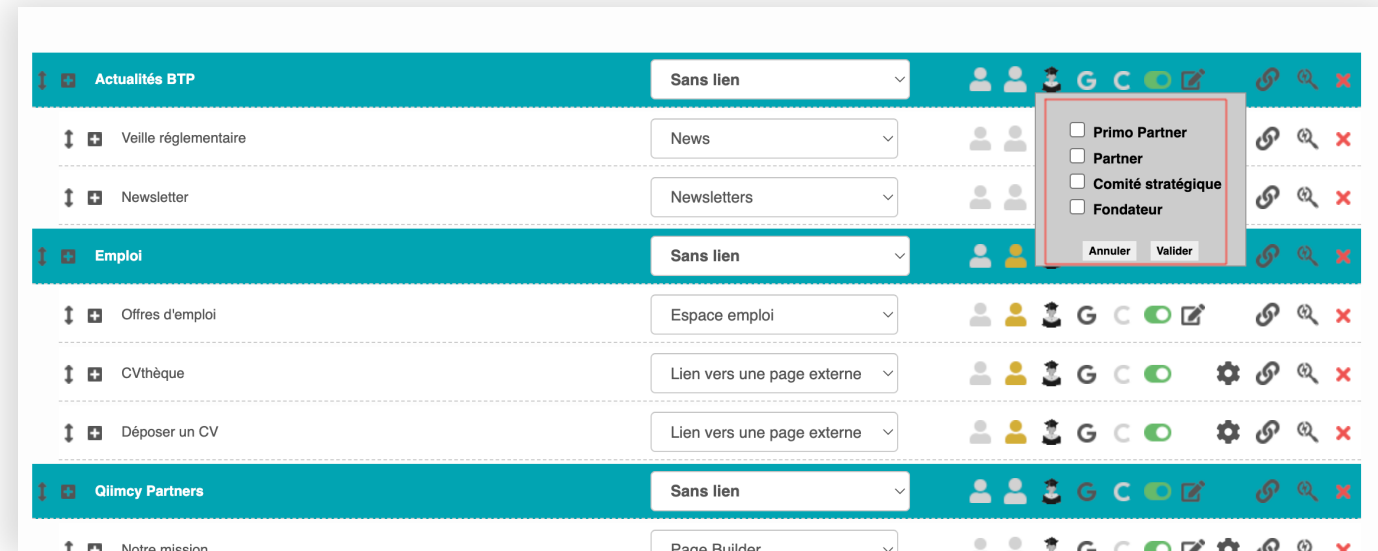

Menu Item	Parent Category	Content Type	User Status Filters
Actualités BTP	Sans lien		[User icons]
Veille réglementaire	News		[User icons]
Newsletter	Newsletters		[User icons]
Emploi	Sans lien		[User icons]
Offres d'emploi	Espace emploi		[User icons]
CVthèque	Lien vers une page externe		[User icons]
Déposer un CV	Lien vers une page externe		[User icons]
Qilncy Partners	Sans lien		[User icons]
Notre mission	Page Builder		[User icons]

## Boostez la mise en avant de vos news ou événements

- 2 possibilités :
- News puis événements
- Événements puis news

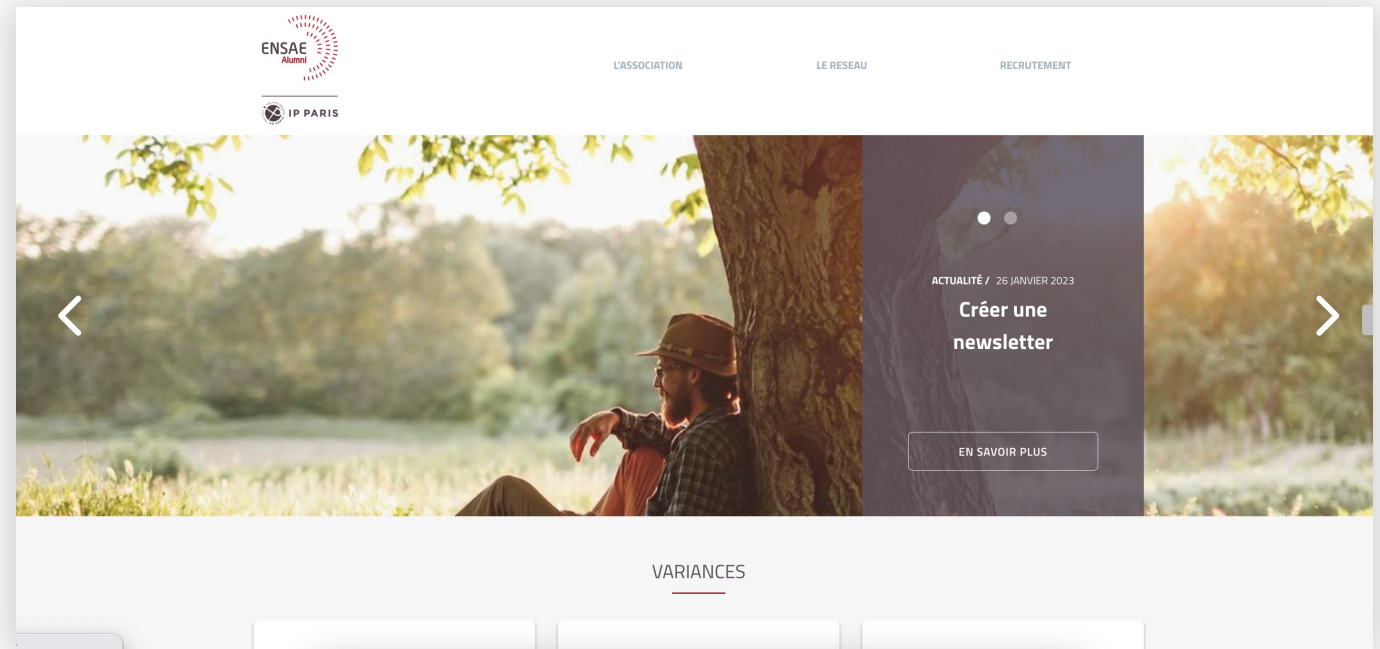

**Admin Web > Paramètres > Section « CMS et réseaux sociaux »**

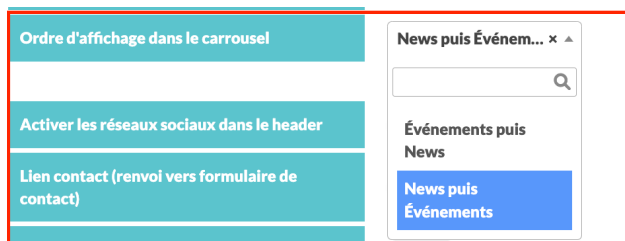

**Emploi**

# Proposez de nouveaux services à vos recruteurs

- Possibilité de créer différents “pack recruteurs”
- Ajout de la possibilité de monétiser l'accès à la **consultation des CV déposés**

## Poster une offre

Dépôt d'offre

Recherche CV

Mes offres

Vous n'avez pas de forfait valide.

### Coordonnées

Si les informations suivantes sont incomplètes ou erronées, veuillez les renseigner en cliquant [ici](#)

TYPE

RAISON SOCIALE

ADRESSE

ANNONCEUR

EMAIL ANNONCEUR

N° DE TÉLÉPHONE

### Tarifs

	Nbre d'annonces	consultation CVthèque nombre/mois	Durée	Prix unitaire	Prix total	
<input type="radio"/>	Illimité	--	1 mois	99,00 € HT	99,00 € HT	"Pack Annonces illimitées" - Diffusion d'annonces illimitées - Abonnement mensuel sans engagement
<input type="radio"/>	Illimité	--	12 mois	79,00 € HT	948,00 € HT	"Pack Annonces illimitées" - Diffusion d'annonces illimitées - Abonnement annuel
<input type="radio"/>	Illimité	200	1 mois	219,00 € HT	219,00 € HT	"Pack Complet" - Diffusion d'annonces illimitées + Accès CVthèque - Abonnement mensuel sans engagement
<input type="radio"/>	Illimité	200	12 mois	169,00 € HT	2 028,00 € HT	"Pack Complet" - Diffusion d'annonces illimitées + Accès CVthèque - Abonnement annuel

Paiement par :

CB

Virement

COMMANDER

## Facilitez la gestion de vos offres d'emploi

- Ajout d'un paramètre pour **éviter la double validation** d'une offre suite à une modification apportée par le recruteur

Paramètre	État
La rémunération est un champ libre au lieu d'un select	Oui
Activer le choix de la devise dans les offres d'emploi	Non
Activer un éditeur HTML pour la description des offres	Non
Désactiver le dépôt d'offre par les membres	Non
Durée de validité de l'offre en mois	3
Activer l'envoi du mail de remerciement au recruteur qui a déposé l'offre	Oui
Valider automatiquement les offres déposées par les recruteurs	Non
<b>Valider automatiquement les offres modifiées par les recruteurs</b>	<b>Oui</b>
Valider automatiquement les offres qui sont saisies en administration	Oui
Envoyer un mail automatiquement au 'Mail du responsable emploi' lors de la création ou modification d'offres en front	Oui
Activer la modification d'offre par l'annonceur	Oui

*Emploi > Paramètres > Section "Offres"*

**Espace privé**

## Favorisez la mise en relation recruteur/membre

- Possibilité d'**importer l'image** à utiliser pour ce nouveau filtre
- Filtre visible **uniquement par les recruteurs**
- Respect des **confidentialitéés**
- **Filtre possible** dans l'annuaire (pour les recruteurs)
- Disponible dans **l'export MX**

*Annuaire > Paramètres espace privé > section Fiche Membre*

Image à utiliser pour le filtre 'Listening to market' (fichier png carré, exemple: 300px x 300px)

Choisir un fichier Aucun fichier choisi

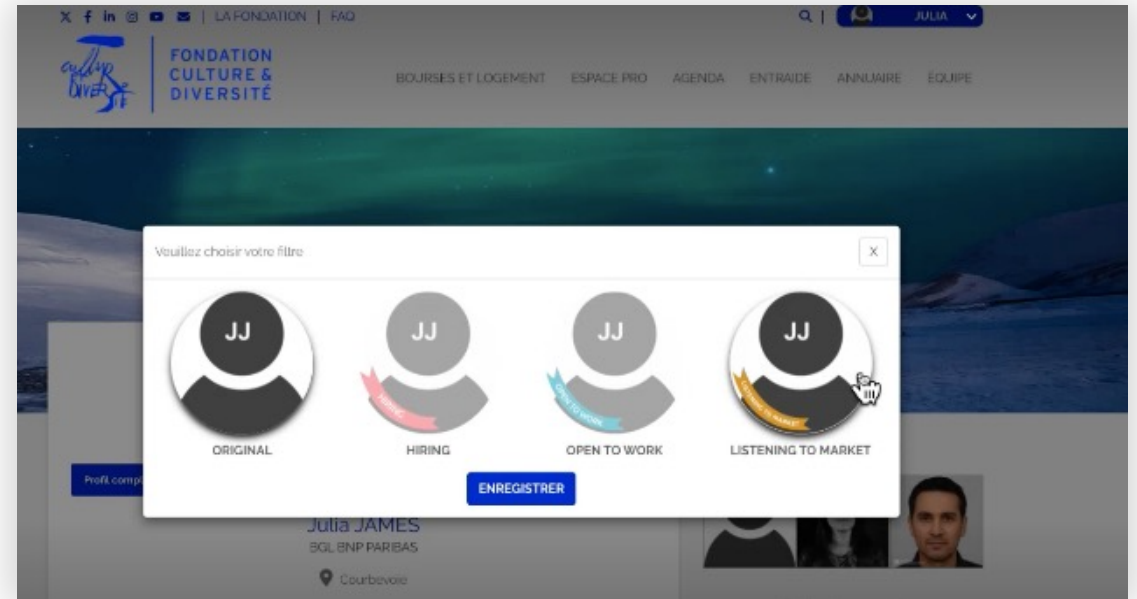

## Optimisez la gestion des membres de votre base de données

- Ajout **d'onglets supplémentaires** sur la fiche du membre en back-office et/ou front-office
- Possibilité d'ajouter des **champs supplémentaires** dans les nouveaux onglets créés
- Possibilité de choisir comment ordonner les nouveaux onglets créés (en back-office et en front-office)

- PROGRAMME DE DÉPART \*: Programme Egalité des Chances à l'Ecole du Louvre
- ANNÉE DU PROGRAMME: 2006-2007
- TRANSPROGRAMME: Oui (toggle switch)
- PROGRAMME D'ARRIVÉE: ENS Louis-Lumière

At the bottom of the form are two buttons: 'Enregistrer' (with a checkmark) and 'Annuler' (with an X).

**Annuaire > Paramètres Espace privé > section « Fiche Membre »**

Activer la possibilité d'ajouter de nouveaux onglets sur la fiche d'un membre

Non

## Dynamisez votre plateforme

- Possibilité d'ajouter une **image de fond** sur votre **page de connexion**

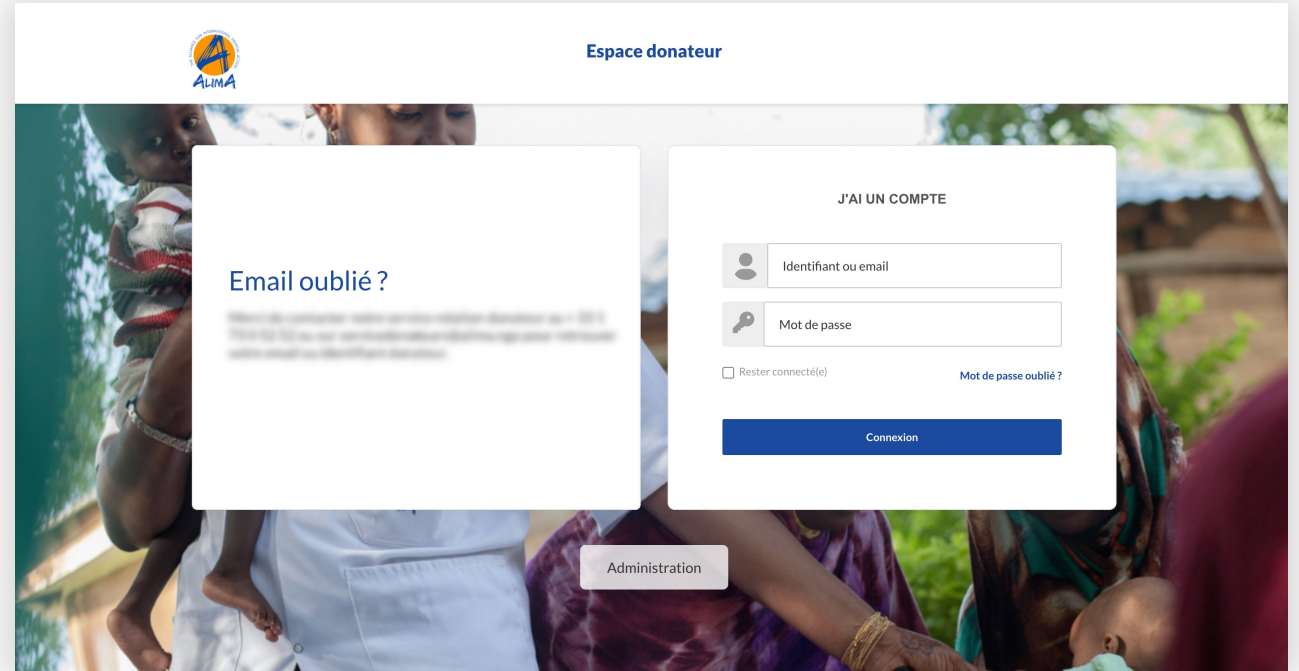

*Admin Web > Paramètres > Section « CMS et réseaux sociaux »*

Connexion Intranet : Image de fond

Choisir un fichier Aucun fichier choisi

## Uniformisez les espaces privés de vos membres

- Importer une photo de couverture par défaut sur l'espace privé
- Le membre garde la possibilité de la modifier

**Annuaire > Paramètres Espace privé > Section "Page d'accueil"**

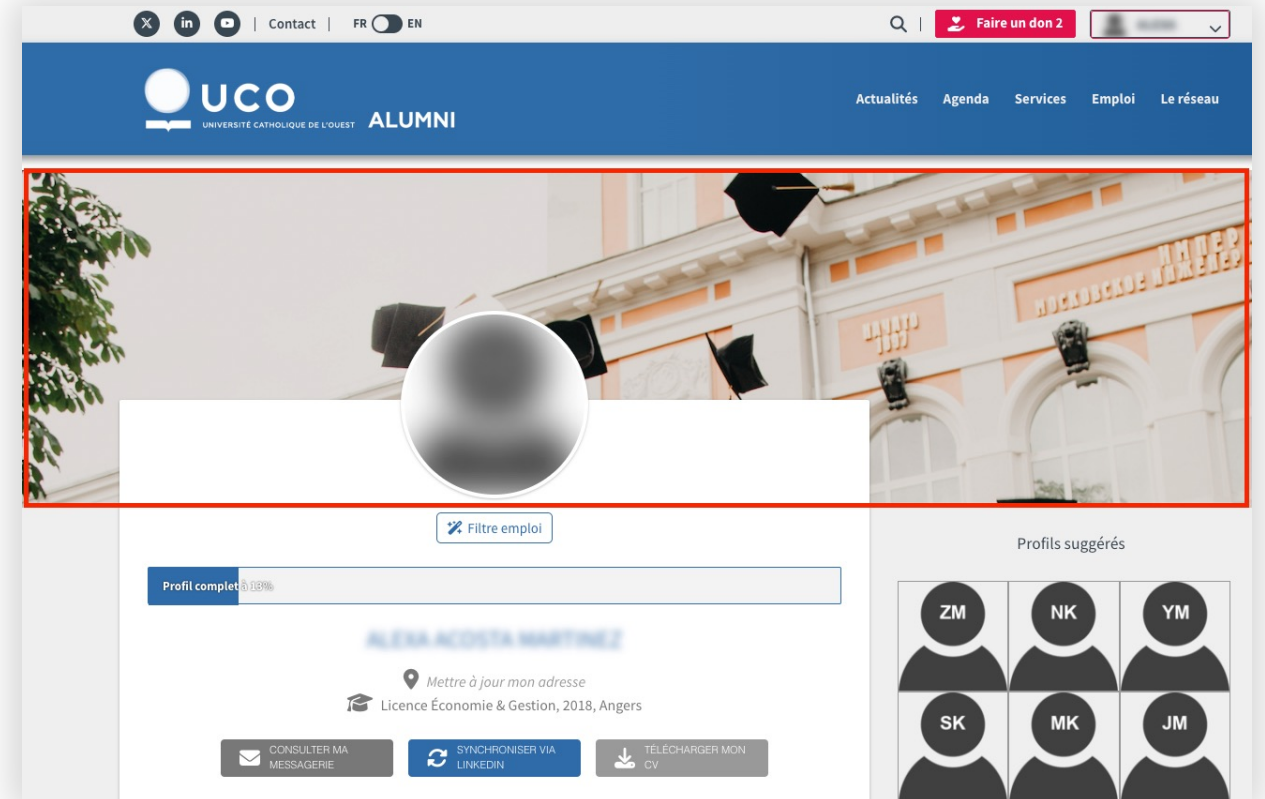
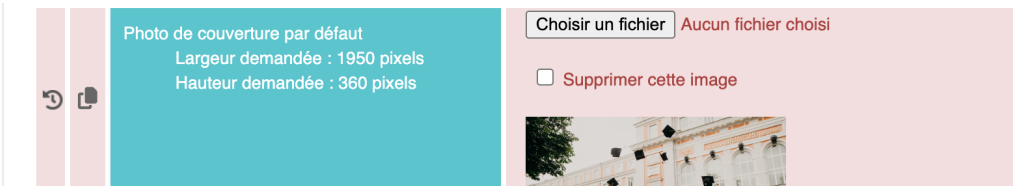

# Événements

# Une gestion simplifiée pour la création de vos événements

- Création de mise en page plus attractive
- Possibilité d'ajouter **divers contenus** : titre, texte, bouton, image
- Gestion simplifiée du **responsive**
- Accès à un **générateur de contenu via l'IA**

*Publication > Événements > Création*

CLUB GOLF  
7 OCTOBRE - 13H30  
Friend's and Family Golf Cup  
Albatros, Golf National  
excelsia Alumni

Partager sur: [f](#) [t](#) [in](#) [+](#)

### Club GOLF : Friend's and Family Golf Cup au Golf National

Diplômé d'Excelsia (ex Sup de Co La Rochelle et ESCEM), vous jouez au golf ?

Rejoignez le Club Golf Excelsia Alumni le **7 Octobre 2023 à 13h30** pour une partie au format Friend's and Family (venez avec amis et famille) en **formule shamble** (conviviale : le score de chacun compte après avoir joué du meilleur 1er coup / équipe de 2 ou 4) suivi d'un **verre de l'amitié** (offert par l'association).

Cette journée se passera sur le parcours de l'Albatros au Golf National, lieu de la **Ryder Cup** en 2018 et terrain de jeu pour les **Jeux Olympiques de 2024**.

Le Golf National  
2 Av. du Golf  
78280 Guyancourt  
CALCULER MON ITINÉRAIRE

En ligne

10 €  
événements

S'INSCRIRE

AJOUTER À MON AGENDA

## Facilitez la gestion de votre trésorerie

- Ajout d'un **nouveau mail automatique** « Mail alerte – fin d'un événement » envoyé à J+1
- Possibilité de **personnaliser** ce mail automatique
- Définir un **mail destinataire** des alertes suite à la clôture d'un événement payant

*Publication > Événements > Paramètres*

Activer un mail d'alerte automatique lors de la fin d'un événement payant	<input checked="" type="checkbox"/> Oui
Mail devant recevoir les alertes lors de la fin d'un événement payant	<input type="text"/>

## Découvrez comment organiser vos événements hybrides

- **Tarifs personnalisables** : en ligne, en présentiel, hybride
- Définir des options en ligne, en présentiel, hybride
- **Ajout de pictos** sur la page de l'événement
- **Refonte de la page des inscriptions** pour distinguer les différents types de tarif
- Ajout d'un **filtre « hybride »** sur la page de gestion des inscriptions
- Nouveau champ « **Type de présence** » disponible dans l'export des participants
- Adaptation du wording pour les mails automatiques

Calendrier des événements

Général **Détail inscriptions** Intervenants Ateliers Communication Questionnaire Inscriptions Traductions EventSite Référencement

Gestion des

Général Détail inscriptions Intervenants Ateliers Communication Questionnaire **Inscriptions** Traductions EventSite Référencement

[Ajouter une inscription pour Forum de l'emploi \(06-06-2023\)](#)

Nombre de places prévues : **Illimité** Tarif étudiants : **15 €**  
Nombre de places restantes : **Illimité** Tarif adhérents : **8 €**  
Tarif adhérents : **10 €**  
Tarif non-cotisant : **18 €**

Ajouter une inscription

**Participants**

► Filtres

Date	Prés.	Id.	Nom	Infos	Actions	Moyen	Montant	Mails accès					
06/06	📍📶	99015043			Options	FREE	8 €						
06/06	📍	1981230			Options	FREE	18 €						
06/06	📍📶	99015561			Options	FREE	15 €						

Actions groupées  Appliquer

## Facilitez l'accès à vos événements en ligne

- Ajout du **lien de la visioconférence** sur la page de vos événements en ligne ou hybride
- Visible uniquement le **jour J pour les membres connectés et inscrits en ligne**

### Calendrier des événements

Partager sur :

### Forum de l'emploi

Participez aux forums métiers et job dating à Paris et en Ile-de-France pour rencontrer des entreprises et leurs recruteurs, trouver un job, une alternance, un stage, job d'été, rechercher un emploi ou un job à Paris grâce à ces événements. Profitez de ces occasions pour vous renseigner sur les entreprises qui vous intéressent.

#### Lieu

#### Porte de Versailles

1 Pl. de la Prte de Versailles  
75015 Paris

< VOIR TOUS LES ÉVÉNEMENTS

Mardi 6 juin 2023  
08h00 - 18h00 (GMT +2)

Date d'échéance des inscriptions : 7 juin

L'événement est organisé en présentiel et en ligne

Porte de Versailles  
1 Pl. de la Prte de Versailles  
75015 Paris  
[CALCULER MON ITINÉRAIRE](#)

En ligne  
**Lien de la visioconférence :**  
<https://zoom.us/j/555112222>  
**Code d'accès :** 1234

✓ **Votre tarif :**  
**8 €**  
Tarif adhérents

# Eventsite Connect

## Bénéficiez d'une meilleure ergonomie et d'une expérience enrichie

- **Nouveau design** aux couleurs de notre nouvelle charte graphique
- Meilleure distinction visuelle entre événement et ateliers
- **Application bilingue**
- Ajout des ateliers et des options lors du **scan du QR-code**

## Renforcez le networking entre vos membres

- Transformer le QR Code de vos badges en **Vcard**
- Configurer la période d'activation de la Vcard

### Publication > Événements > Paramètres

Activer la vCard du membre sur le QR Code de l'événement ?

Oui

Laisser la vCard disponible après l'heure de fin de l'événement ?

Non

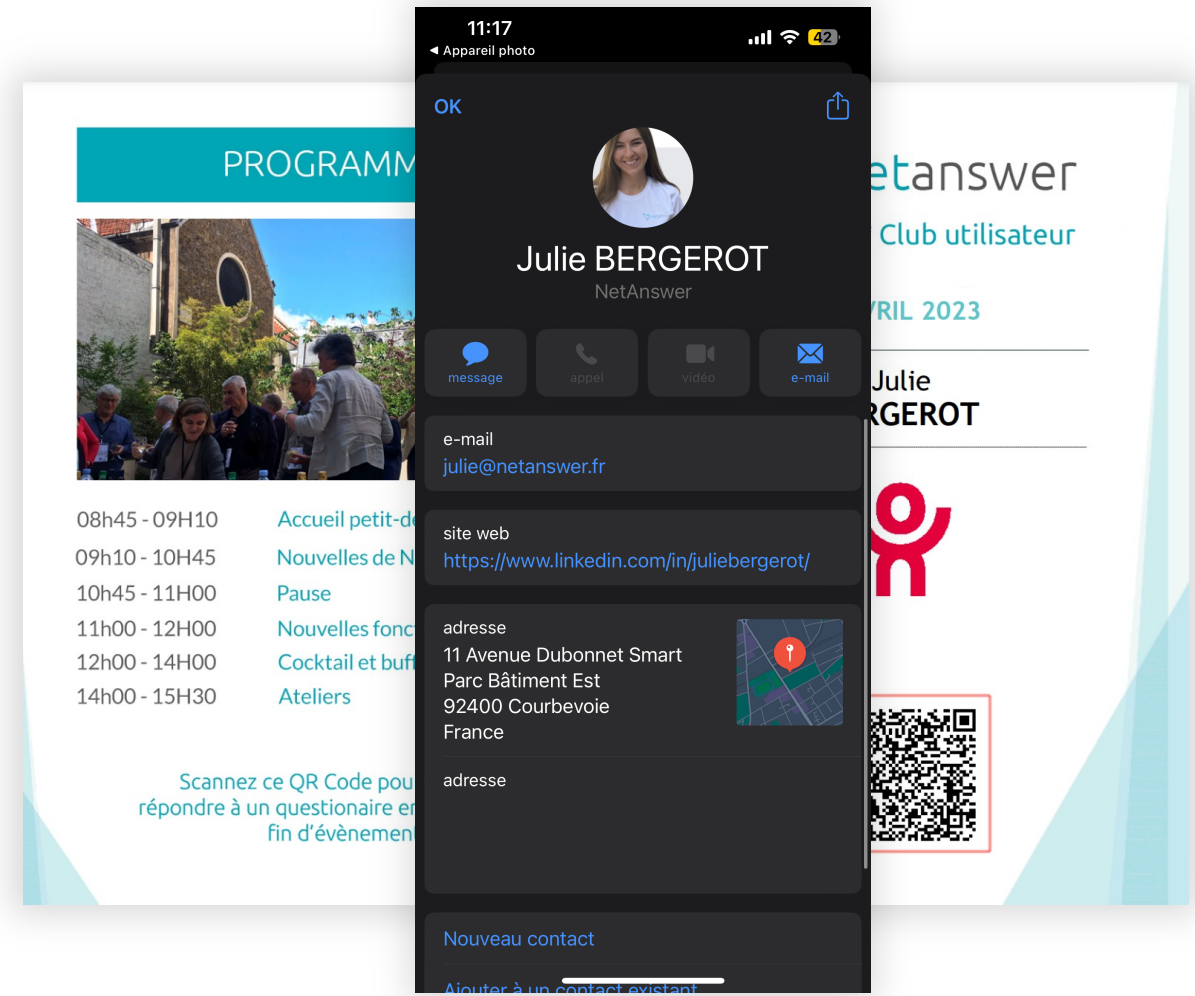

**Export MX**

## Suivez les consultations des profils de vos membres

- Ajout du **nombre de profils consultés** depuis un an sur la fiche du membre en back-office
- Ajout d'un champ « **Profils vus par** » + « as\_no » dans l'export MX
- Ajout d'un champ « **Profils qui ont vu** » + « as\_no » dans l'export MX
- Possibilité de visualiser **combien de profils un membre à consulté**
- Possibilité de visualiser **combien de membres ont consulté un profil spécifique**

- Score > Date de dernière modification
- Score > Taux d'ouverture des mails
- Score > Remplissage coordonnées pro
- Modifié par
- Commentaire
- Connexions via le site
- Connexions via application mobile
- Profils vus par
- Profils qui ont vu
- Réseaux sociaux

The main area contains various search and filter options:

- Three score filters (0/1) with checkboxes.
- A search field for "par" with a dropdown and a date range "Après le" and "et/ou avant le".
- A search field for "contient" with a checkbox.
- A search field for "Indifférent" with a dropdown and a date range "Après le" and "et/ou avant le", and a "Durée" dropdown and "jours" dropdown.
- A search field for "Indifférent" with a dropdown.
- Two search fields for "Profils vus par" and "Profils qui ont vu" with a red box around them, containing the text "Séparer les termes par des ; pour rechercher plusieurs occurrences".
- A search field for "Réseaux sociaux" with checkboxes for LinkedIn, Facebook, Twitter, Instagram, Tumblr, and Skype.

## Réalisez un suivi détaillé des répondants

- Possibilité d'exporter les membres en fonction du statut de leurs réponses au **formulaire**
- Possibilité d'exporter les membres en fonction du statut de leurs réponses au **sondage**
- 3 statuts disponibles :
  - a répondu
  - n'a pas répondu
  - a commencé à répondre

# Groupes

# Gérer les différents types de groupes ainsi que les différents rôles

- Ajout de **rôles pour les membres** d'un groupe
- Ajout des **types de groupes**
- Gestion des **disponibilités et visibilité** d'un groupe :
  - Uniquement en back-office
  - Espace privé
- Gestion du **type d'inscription** par défaut pour chacun des groupes

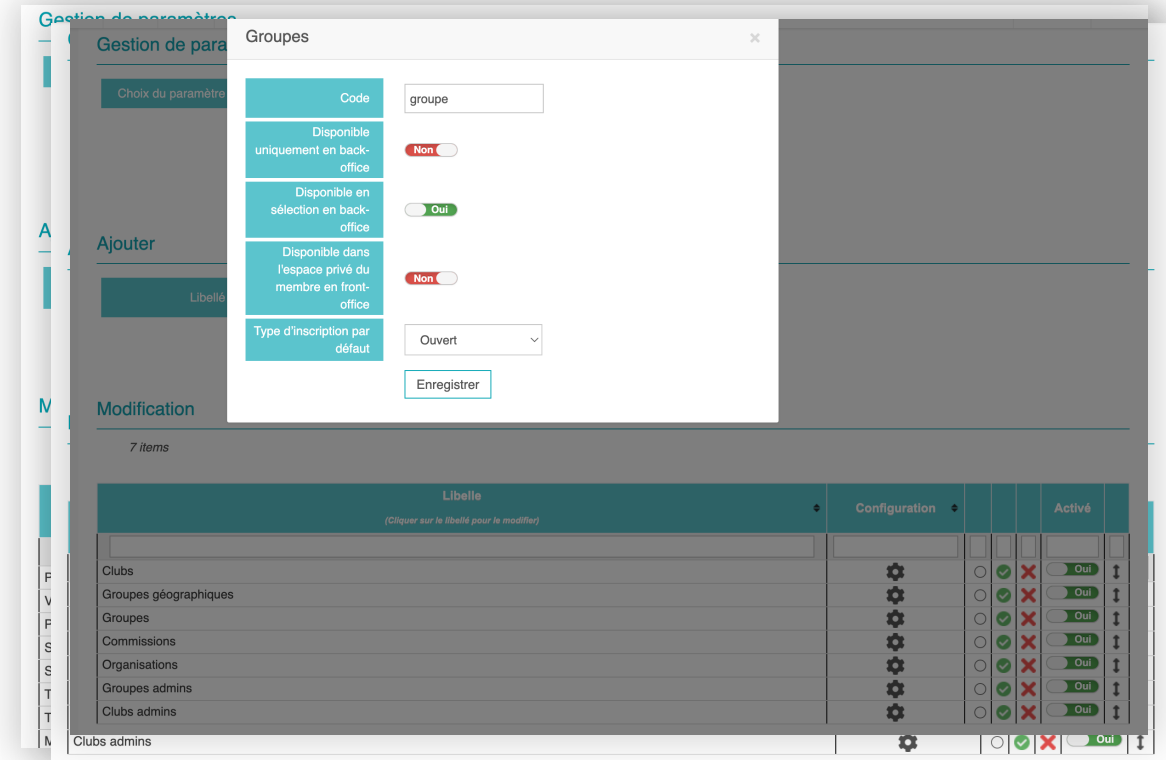

*Dans Groupes > Paramètres > Section "Général" > Type de groupe*

*Dans Annuaire > Paramètres (référentiels) pour les rôles*

## Cette refonte pour...

- Bénéficier d'un design plus **moderne**
- Bénéficier de la même vue que le site principal **pour les événements**
- Bénéficier de la même vue que le site principal **pour les actualités du groupe**
- Profiter d'un champ bandeau pour personnaliser un groupe en plus de son logo

### Présentation

La mission du "Club Icam Entrepreneurs" est de diffuser et de partager la culture entrepreneuriale à l'Icam.

Ce Club s'adresse à l'ensemble des Icam (étudiants et ingénieurs) qui souhaitent se retrouver pour partager de l'information et s'entraider, ainsi que de contribuer au développement de l'esprit entrepreneurial au sein des écoles.

## Offrez à vos admins groupes la possibilité de créer des Pages Builder

Chaque administrateur de groupe peut désormais gérer et administrer de nouvelles pages et bénéficie également de widgets dédiés pour les groupes **(cf release 3.73)**.

Type	Titre	Largeur	Public	Actif	Actions
Titre large	Centre Carrières	12 / 12	Tous	Actif	Éditer, Copier, Supprimer
Titre + Texte + CTA	Boostez votre carrière	6 / 12	Tous	Actif	Éditer, Copier, Supprimer
Image seule		6 / 12	Tous	Actif	Éditer, Copier, Supprimer

## Si vous possédez le module « Paiement des groupes »

Vos groupes ont désormais la possibilité d'ajouter leur compte Stripe pour encaisser des paiements lors de la création d'un événement.

- Options:** Includes a search bar with 'Tous' and a list of options with columns for 'Libellé de l'option', 'Prix (€)', 'Places', 'Nombre max', and 'Public'.
- Nombre d'options:** Includes 'min' and 'max' dropdown menus.
- Publier la liste des inscrits aux options:** A toggle switch set to 'Non'.
- Coûts / Recettes:** Includes a table with columns for 'Libellé', 'Montant (€)', 'Fixe?', and 'Coût?'. The 'Montant (€)' is set to '0' and 'Fixe?' is set to 'Variable'.
- Bénéficiaire du paiement \*:** A dropdown menu highlighted with a red box, showing 'Groupes régionaux - Groupement Alsace'.
- Moyen de paiement:** Includes 'En ligne' (with checkboxes for CB, Chèque, Stripe, Virement), 'Sur place' (with checkboxes for CB, Chèque, Espèces), and 'Consommations à payer sur place'.
- Demander adresse facturation:** A dropdown menu set to 'Si il y a un paiement'.
- Pop up de confirmation:** A toggle switch set to 'Non'.
- Afficher le code-barres:** A dropdown menu.
- E-badge template:** Includes a 'Choisir un fichier' button and a note 'Taille maximale : 5Mo, Formats acceptés : png, jpg, jpeg'.
- Afficher le QR Code du questionnaire:** A toggle switch set to 'Non'.

**Mailing**

## Ajout d'une donnée dynamique pour sécuriser la communication d'un IBAN par mail

- Donnée dynamique pour n'afficher que **les 4 premiers et les 3 derniers** caractères de l'IBAN dans un mail

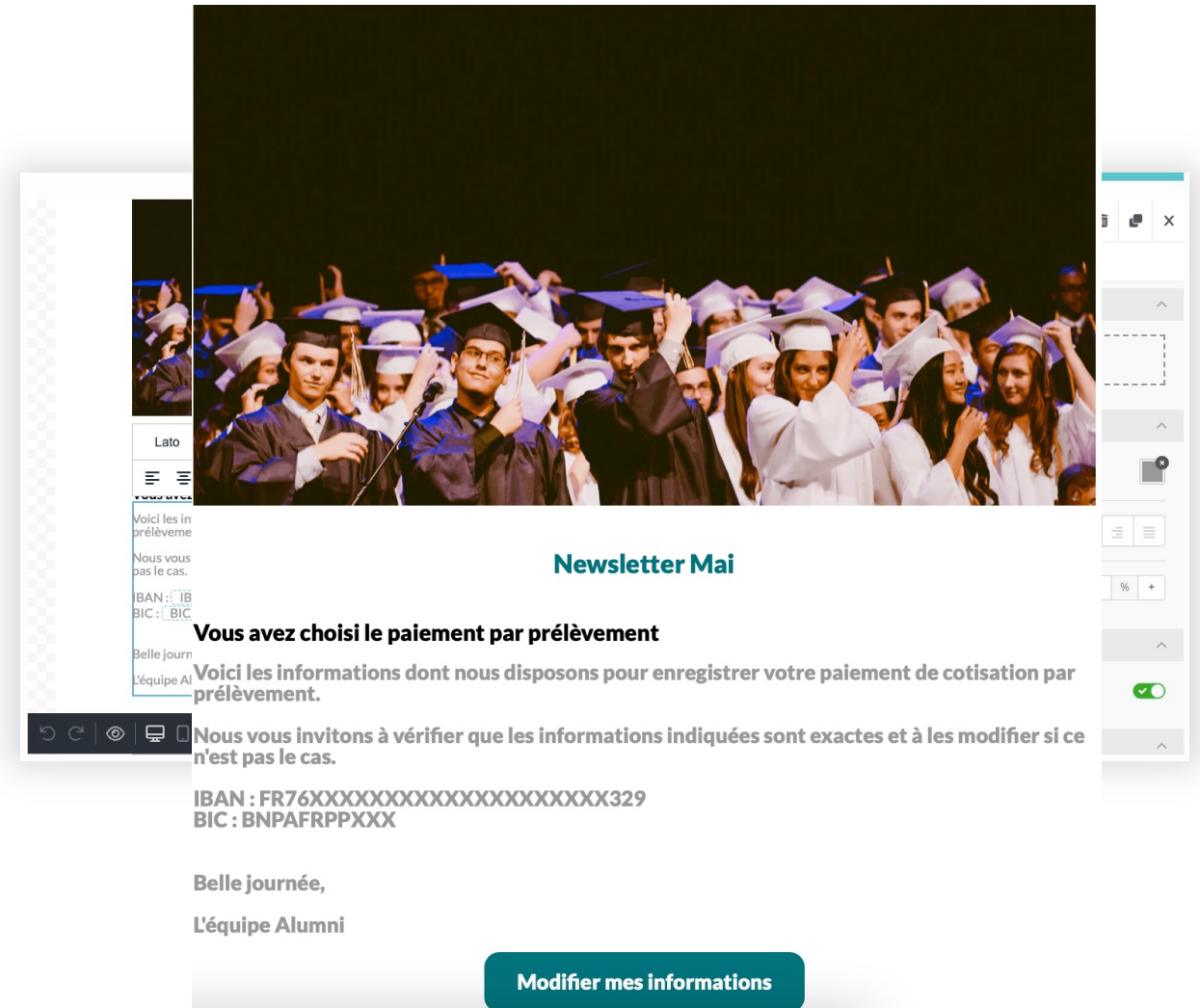

## Optimisez la configuration lors de vos envois de mail

Plusieurs options possibles pour pré-remplir le mail expéditeur :

- Pas de remplissage par défaut
- Email fixe
- Email de l'administrateur connecté
- Email de l'administrateur connecté et email fixe si administrateur de groupe.

**Mail > Paramètres**

1 Création 2 Destinataires 3 Paramétrage 4 Résumé et envoi

Brouillon bien enregistré

### Mail

Nom Emetteur	KEDGE Alumni
Mail Emetteur *	info@netanswer.fr <i>saisissez un mail</i>
Sujet *	<input type="text"/>
↔ Anglais	
Liens	<input checked="" type="checkbox"/> visualisation en ligne
Pré-header ?	<input type="text"/>
↔ Anglais	
Fichier dynamique	<input type="checkbox"/> Dernière facture émise <input type="checkbox"/> Fiche individuelle
Tags	<input type="text"/>

## Pour vous aider dans la sélection de vos contenus

Ajout de filtres sur :

- Les événements
- Les annonces du carnet
- Les actualités
- Les offres d'emploi

- Mot clé: forum
- Type: Association
- Groupe créateur ou associé: Site principal
- Période: Tous

A "Rechercher" button is located below the filters. The search results are displayed in a grid:

- Participation au Forum TRIUM 2022**  
Date de l'événement : 31/07/2023 10h00
- Petit-déjeuner Economie Finance avec Frédéric GILLI**  
Suite au mouvement des « gilets jaunes » et à l'initiative du président Macron, le gouvernement français lançait tout début 2019 l'organisation du « Grand Débat », destiné à laisser librement ...  
Date de l'événement : 19/04/2019 08h15
- Next Job Forum**  
Réserve ta soirée du mardi 4 décembre NEXT JOB FORUM  
Mardi 4 décembre 2018 de 19 h 30 à 22 h chez ONEPOINT, 29 rue des Sablons – PARIS 16 Pour faire face à la nouvelle donne du recrutement, viens &...  
Date de l'événement : 04/12/2018 18h30

# Formulaires

## Afin de garantir l'exactitude des informations fournies

- Possibilité d'afficher une page récapitulative
- Le membre peut modifier ou valider ses réponses

**Publication > Formulaires**

Afficher une page récapitulative des informations renseignées

Bourse d'études Prime Video

Merci de prendre le temps de vérifier les informations soumises avant de valider ce formulaire.

### Informations personnelles

Nom  
BERGEROT

Prénom  
Julie

Adresse  
[redacted]

Code postal  
[redacted]

Ville  
[redacted]

Je souhaite que mes réponses mettent à jour mon profil \*  Oui  Non

Modifier Valider

## Pour vous assurer de la validité des informations bancaires renseignées

- Possibilité d'ajouter un champ "**Informations bancaires**" sur vos formulaires
- Blocs spécifique qui respecte **la syntaxe et le nombre de caractères de l'IBAN et du BIC**

Pays du compte	<input type="text" value="France"/>
IBAN	<input type="text" value="FR72"/> <input type="text" value="1273"/> <input type="text" value="9000"/> <input type="text" value="7093"/> <input type="text" value="2889"/> <input type="text" value="5841"/> <input type="text" value="N80"/> <input checked="" type="checkbox"/>
BIC de la banque	<input type="text"/>
Nom de la banque	<input type="text"/>

## Afin de faciliter le respect du RGPD

- Pour le champ « **Envoi de fichier** »
- La durée se calcule à partir de la **date de soumission** du formulaire
- Passé cette date les documents **ne sont plus conservés** (fichiers supprimés)

Formulaire - Bourse d'aide au logement

Titre	Justificatif de domicile
Type	Envoi de fichier
Options	<input type="checkbox"/> Réponse semi-ouverte <input type="checkbox"/> Ordre aléatoire <input type="checkbox"/> Réponses ordonnées <input checked="" type="checkbox"/> Réponse obligatoire
Durée de conservation en jours	2

Question

Fichier Editer Insérer Voir Format Tableau Outils

Formats Paragraphe Polices de ... Tailles de la ...

Justificatif de domicile (attestation de paiement de la CAF OU quittance de loyer OU contrat de bail de moins de 3 mois) en .pdf ou en .jpeg

Mots : 26

✓ Enregistrer Visualiser

# Sondages

## Communiquez avec vos membres via un autre canal de communication que le mail

- Génération de liens avec **auto-connexion** via une **liste** ou une **requête dynamique**
- Export Excel généré avec : as\_no, prénom, nom, url

Publication > Sondages > Sondages

Visualiser un sondage

Attention, ne pas envoyer le lien de visualisation dans un mailing, il ne sert que pour faire vos tests.

Visualisation au hasard    Visualisation sur un membre    **Génération d'urls**

Population  Liste  
 Requête dynamique

Liste 09 juin 2022 : Questionnaire JD SAV (9 juin) (35p)

Générer

Téléchargez en Excel :

 Generation\_urls\_temoignage-accompagnement-special-jeunes-diplomes.xls

Date	Date	Statut	As No	Prénom	Nom	URL
01/09/2022	01/09/2022	Statut	62			
08/06/2022	08/07/2022	Statut	35	8	1 (3 %)	
02/06/2022	31/07/2022	Statut	94478	21	94 (0 %)	

Voir 1 à 10 sur 29 enregistrements

Précédent 1 2 3 Suivant

## **Vous avez désormais le choix pour réaliser vos relances à un sondage**

- Via le Mail Personnalisé
- Via le Mail Builder

Publication > Sondages > Sondages

Groupe Site principal

Liste Questions Analyse Rubriques Traduction

Créer un nouveau sondage

Par page : 10

Date	Date de fin	Titre	Nbre de destinataires	Nbre questions	Répondant								
25/10/2022	04/08/2023	...	5	62	67 (1340 %)								
04/11/2021	31/12/2021	...	1058	5	70 (7 %)	- Mail personnalisé - Mail Builder							
30/06/2021	31/08/2021	...	1033	2	58 (6 %)								

Voir 1 à 8 sur 8 enregistrements

Précédent 1 Suivant

Page admin générée en 0.59 secondes

# Enquête d'insertion

## Améliorez la qualification de votre base de données

- Ajout d'un paramètre en back-office pour proposer **l'actualisation des données renseignées**
- **Ajout d'un boutons radio** en bas du formulaire pour que le membre précise son choix

*\*Nécessite d'avoir le module enquête d'insertion*

### Publication > Formulaires

Proposer que les informations renseignées mettent à jour le profil du membre  Oui

#### Etudes actuelles

**Formation**  
Licence

**Etablissement**  
Section enseignement général et technologique Clément de Péville

**Ville**  
PARIS 2

#### Etudes visées à la rentrée prochaine

**Formations**  
Master Marketing Communication

**Etablissement**  
Pôle Paris Alternance

**Ville**  
PARIS

Je souhaite que mes réponses mettent à jour mon profil \*  Oui  Non

Modifier Valider

**Traduction**

## Gérez la traduction de votre site facilement

- Nouvelle interface pour les traductions via des **boutons drapeaux** en haut des pages
- **Traduction automatique via DeepL** sur l'ensemble des contenus traduisibles\*
- Traduction du **français à l'anglais** ou de **l'anglais au français**

*\*Attention, il ne s'agit pas d'une traduction en temps réel*

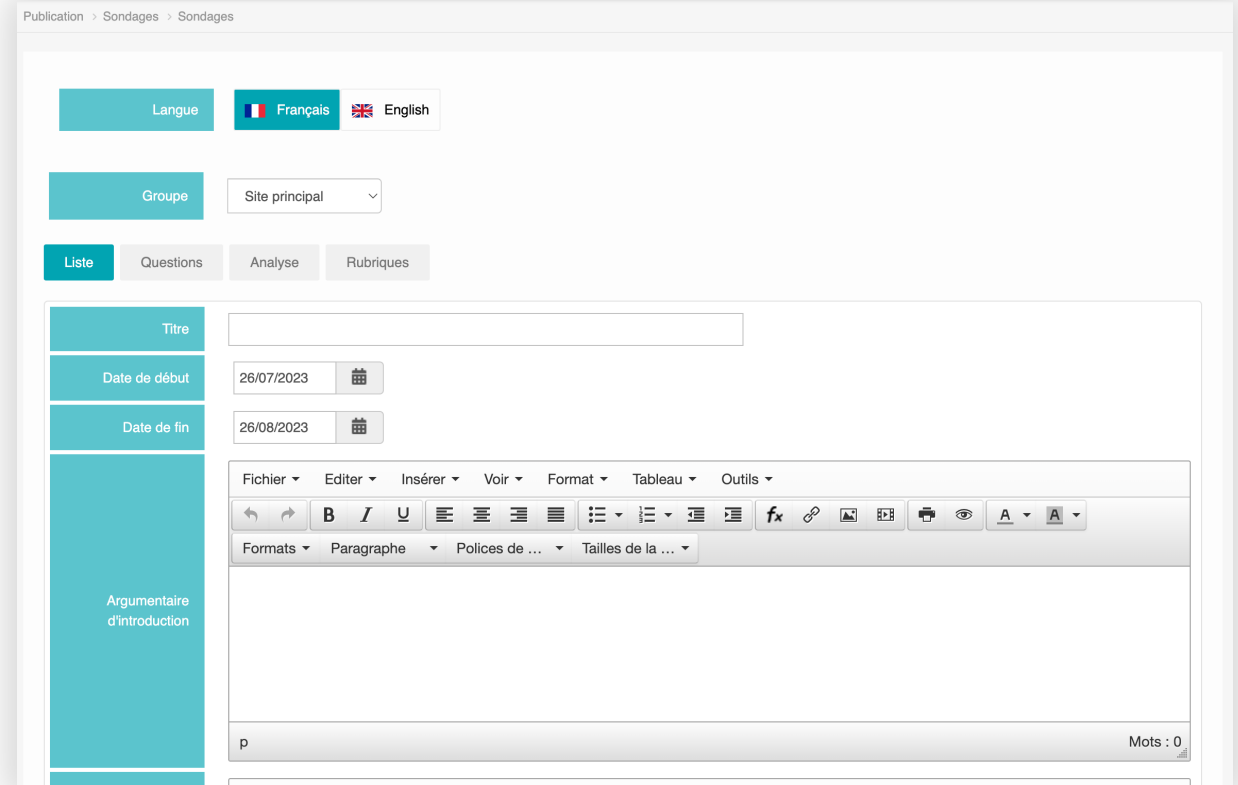

# Personnalisez les choix de traductions pour votre site

- Choisir la **liste des langues disponibles** en back-office
- Définir **la langue** à utiliser par défaut pour **l'édition de vos contenus**.

**Admin WEB > Paramètres > Section « Traduction »**

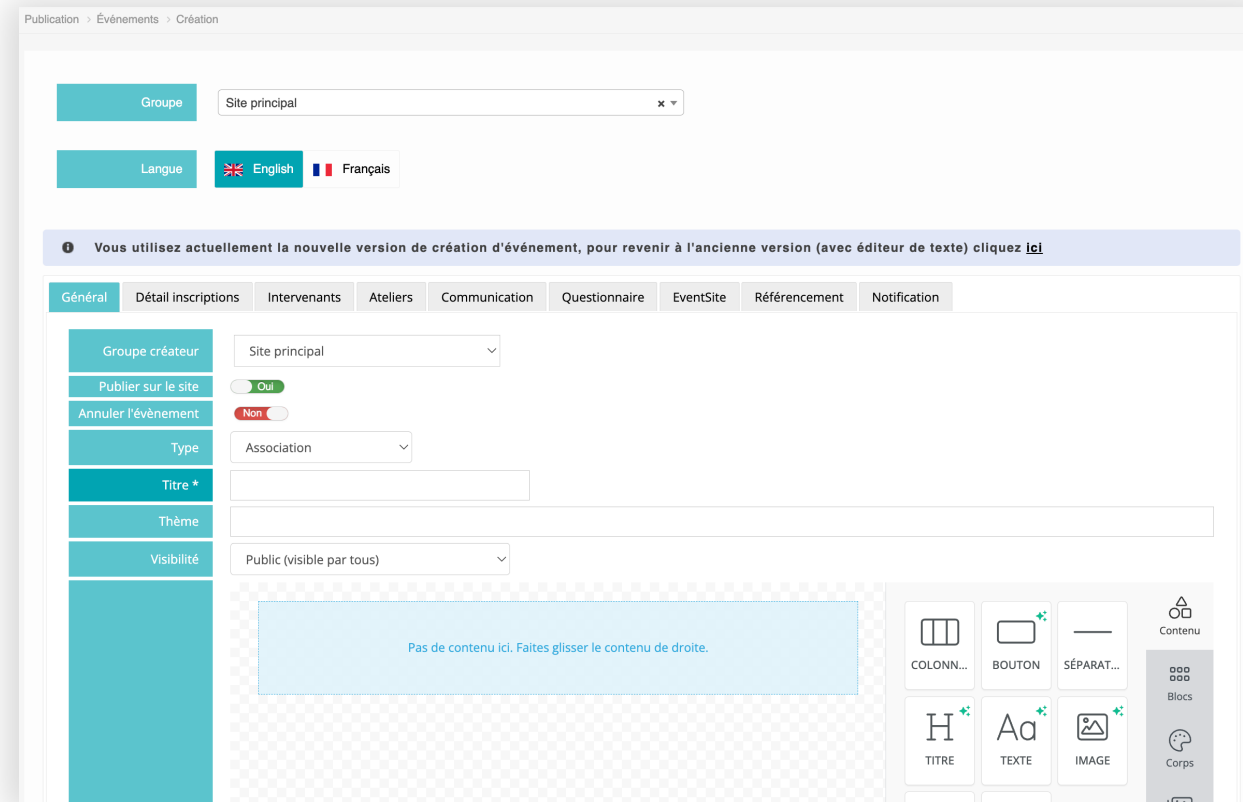
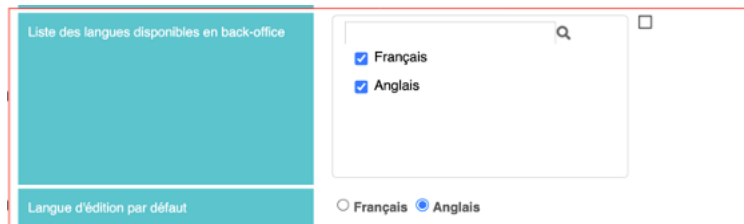

# Planner

## Découvrez le planner !

- Proposer différentes dates et créneaux horaires
- **Création de l'événement avec les participants** en fonction des réponses recueillies
- **Alerte** en back-office pour indiquer qu'un **planner a expiré**
- Ajout de **2 mails automatiques personnalisables**
  - pour informer les répondants qu'un créneau a été retenu par l'administrateur
  - pour envoyer un récapitulatif des réponses soumises au membre

*Publication > Planner > Création*

Selection d'un créneau à retenir Fermer

Voici les résultats pour le planner : Réunion d'équipe.  
Afin de créer votre événement, vous devez retenir un créneau. Cliquez sur le créneau de votre choix, puis sur "Créer l'événement"

★: Créneau(x) favori(s)

	02 MAI. 08:00 09:00	02 MAI. 09:00 10:00	02 MAI. 10:00 11:00	02 MAI. 11:00 12:00	02 MAI. 13:30 14:30	02 MAI. 14:30 15:30	02 MAI. 15:30 16:30	02 MAI. 16:30 17:30
Réponses	1	6	3	2	0	2	1	2
✓ Oui (1)	1	6	3	2	0	2	1	2
⚠ Peut-être (1)	1	0	2	2	1	0	1	1
✗ Non (1)	4	0	1	2	5	4	4	3

Configurez la liste des membres à inclure dans l'événement à créer

Aucun membre

Créer l'événement

# Trésorerie

## Fluidifiez la gestion de vos dons

- Ajout d'un **lien** dynamique direct vers le **formulaire de don GiveXpert pré-rempli** avec les informations du membre destinataire

*Admin WEB > Paramètres > "Lien du bouton don"*

## Si vous utilisez le formulaire GiveXpert pour la gestion des dons

- le formulaire de don est pré-rempli avec les informations de vos membres
- une synchronisation en temps réel récupère les informations sur le contact et le paiement de vos donateurs.

## Faites découvrir à vos membres les avantages inclus dans la cotisation

- Vos membres bénéficient de vos services gratuitement et peuvent cotiser à tout moment.
- Texte personnalisable selon vos besoins

Trésorerie > Paramètres

FW

⦿ Votre profil a été vu **19 fois**

🔍 Filtre emploi

Profil complet à 18%

**Fabrice WILTHIEN**

📍 PARIS, France

🎓 PARTENAIRE, 2014

✉️ CONSULTER MA MESSAGERIE

🔄 SYNCHRONISER VIA LINKEDIN

📄 TÉLÉCHARGER MON CV

Fabrice Wilthien est Fondateur et dirigeant de NetAnswer, société de conseil en solutions internet. Suite au rachat de son entreprise Netanswer en juillet 2022 par l'entreprise Eudonet spécialisée dans le CRM, il occupe aujourd'hui un post au conseil d'administration d'Eudonet. Auparavant, il a été Directeur Associé d'Optimind, une société d'actuariat conseil dans le domaine de l'assurance et de la banque

📧 📞 📍

🌐 📘 🐦 📷 📺 📖

Identifiants

! Vous profitez actuellement des services réservés aux cotisants. Toutefois, vous pouvez payer votre cotisation dès maintenant via notre interface sécurisée pour bénéficier du statut 'Cotisant'.

Payer ma cotisation

## Pour vos membres en prélèvement, générez un échéancier !

Visible sur :

- le tableau récapitulatif des paiements du membre (fiche membre en back-office)
- l'espace privé du membre (Mes paiements)
- Ajout possible sur le mail de remerciement

**Trésorerie > Paramètres.**

# Statistiques

## Des alternatives supplémentaires à Google Analytics

Intégration de :

- Matomo
- Eulerian
- Piano Analytics

*Admin WEB > Paramètres > CMS et réseaux sociaux*

**Webinar sur le sujet à retrouver sur le Club !**

Join at [menti.com](https://www.menti.com) | use code 2179 0194

 Mentimeter

# Instructions

Go to

[www.menti.com](https://www.menti.com)

Enter the code

2179 0194

Or use QR code

## Les bonnes pratiques pour animer vos groupes

- 14h30 à 16h
- **Salle : Les grands esprits**
- Hybride

*Animé par Mélanie, Audrey & Gabriel*

MELANIE

GABRIEL

AUDREY

## Comment maximiser la valeur de votre base de données ?

- 14h30 à 16h
- **Salle : Tous en scène**
- Hybride

*Animé par Clémence, Jayani & Mahamadou*

JAYANI

MAHAMADOU

CLEMENCE

**Toute l'équipe reste à votre disposition pour répondre à toutes vos questions !**

# *Let's connect*

## **Eudonet**

11 av. Dubonnet  
92407 Courbevoie

## **Contact**

+33 (0)1 47 37 60 30  
info@eudonet.com

**fr.eudonet.com**

